SAINT MARGARET OF SCOTLAND CHURCH

We welcome you

Sean Bienvenidos

Mission Statement

St. Margaret is a diverse Christian community centered on the Eucharist which makes present in our midst the mystery of our redemption in Christ. Here, we grow in faith and love for God and one another. Our lives proclaim the words of St. Paul: *"You are strangers and aliens no longer. You are fellow citizens with the saints and members of the household of God"*. (Eph 2:19) You are welcome to journey with us. Together with our Blessed Mother, we give ourselves to do God's will on earth as it is in Heaven.

Nuestra misión

St. Margaret es una comunidad cristiana diversa centrada en la Eucaristía la cual se hace presente entre nosotros el misterio de nuestra redención en Cristo. Aquí crecemos en fe y amor por Dios y por unos a otros. Nuestras vidas proclaman las palabras de San Pablo; *"Por lo tanto ustedes ya no son extranjeros ni huéspedes sino conciudadanos de los santos y miembros de la familia de Dios"* (Ef. 2:19). Sean bienvenidos a peregrinar con nosotros. Junto a nuestra Madre Santísima, nos entregamos para hacer la voluntad de Dios aquí en la tierra como en el Cielo.

Office hours
Horas de oficina

Monday- Thursday (Lunes a jueves)
10-5
Closed 1-2 (Cerrado)
Friday 10-3 (Viernes)

6 Sussex Ave. (Church - Iglesia)
12 Columba St. (Office & Mailing)(Oficina y correo)
Morristown, NJ 07960

Tel 973 538 0874

Facebook: St Margaret Church

www.csmargaret.org

Eucharistic Liturgy / Masses

English Monday - Friday 8 AM
Saturday 5 PM
Sunday 7:30 AM, 10:30 AM
Holy Days 8 AM, 12 PM, 6 PM

Horario de Misas

Español Martes y Viernes 7 PM
Sábado 7 PM
Domingo 8:45 AM, 12:15 PM
Festivos católicos 7 PM

Confessions

Tuesday 6 - 6:45 P.M.
Saturday 3:45 - 4:45 P.M.

Confesiones

Martes 6 - 6:45 P.M.
Sábado 3:45- 4:45 P.M.

Eucharistic Adoration

The Chapel is located at 12 Columba Street next to the Parish Office. You may come visit during office hours; before or after those hours please stop by the office to sign up.

Adoración Eucarística

La Capilla de Adoración está localizada en la 12 de la calle Columba, en el Centro Parroquial, al lado de la oficina. Puedes visitarla durante horas laborales; para venir antes o después de esas horas pase por la oficina para inscribirse.

Pastoral Staff / Equipo pastoral

Pastor/Párroco	Fr. Hernán Arias
Parochial Vicar/ Vicario	Fr. Dailon Lisabet
Permanent Deacons/Diáconos permanentes	Tim Holden, Ken Rado
Music Minister/Ministra de música	Kathleen Decker
Director Religious Ed. /Dir. Educación religiosa	Nancy Peters
Pastoral Associate/Asociada pastoral	
Local Youth Director/Safe Environment Coordinator	María Vargas
Administrative Assistant	Morayma Mancera

Sacraments

Baptisms: Celebrated on the last Sunday of the month at the 10:30 AM Mass. Call the Parish Office to make arrangements.
Marriage: Arrangements are to be made 1 year in advance. Call the Parish Office to speak to a priest to set up an interview before making any plans.
The Sacrament of the Sick: Only upon request; we will come to the hospital, your home or at the Church. Call the Parish Office if someone is in need of seeing a priest.
New Parishioners: Welcome to our Parish family! Visit the Parish Office and fill out a registration form. Speak to any member of the Pastoral Team to know the services we offer our parish community.

Sacramentos

Bautizos: se celebran los primeros 3 sábados del mes a las 12 P.M. Llame a la oficina parroquial para los detalles.
Matrimonio: se debe hacer planes con 1 año de anticipación. Llame a la oficina para hablar con un sacerdote antes de planificar tu boda.
El **Sacramento de los enfermos:** se celebra bajo petición, en el hospital, tu casa o en la Iglesia. Llame a la oficina si alguien necesita ver a un sacerdote.
Nuevos feligreses: ¡Bienvenidos a nuestra Familia! Pase por la oficina y llene un registro parroquial. Hable con alguien del equipo pastoral para conocer los servicios que le ofrecemos a nuestra comunidad parroquial.

Ministries / Ministerios

Altar Linens:
Bertha Cárdenas
Altar Servers:
Sandra Ríos
Buildings & Grounds:
Richard Dobbin & Douglas Anderson
Caballeros Virgen de "El Cisne":
Carlos Valladares
Children's Liturgy of the Word:
Beatriz Londoño
Christian Care Ministry:
Cursillo:
Divina misericordia:
Luis E. and Mariella Castaño
Divino niño Jesús:
Blanca Morocho
Emaus Men:
Humberto Juárez
Emaus Women:
Solangel Patarroyo
English Baptismal Preparation:
Cipriani Family
English Choir:
Kathleen Decker
English Prayer Group:
Barbara Smith
Eucharistic Adoration:
Fr. Hernán Arias
Eucharistic Ministers:
Angela Valgenti
Evangelization & Propagation Faith (Span.):
Héctor Rivera
Fraternidad del Niño viajero:
Luz Romero
Home visitations:
Legión de María

Hospitality:
María Vargas
Immaculate Conception:
José Hernández, Israel Sanchez
Knights of Columbus Council # 16566:
José Folgar
Legion of Mary (Span.):
Amparo Guevara
"Los de las 12":
Norma Rivera
Mary's Hands: Teresa Prendergast
Padre Pio (Hispanic):
Penitential Rosary Crusade:
Jane Wishbow
Prison Ministry:
"Amor sin fronteras"
Proclaimers of the Word:
Terry Scullin & Omar Vargas
RCIA / RCIC:
Fr. Hernán Arias
Sick and Homebound:
Deacon Tim Holden
Social Club:
Joyce Schlosser
Social Media: Rigoberto Mejía
Spanish Baptismal Preparation:
Mauricio López, Mario & Maritza Ávila,
José & Aida Aguilar
Spanish Music Ministries:
"Seguidores de Cristo", "A los pies de Jesús",
"Cristo Rey, "La fe de María", "Kerigma"
Spanish Prayer Group:
Victor & Hercilia López
St. Matthew's Society:
Joe & MaryAnn Basa, Joyce Schlosser
Ushers: Fred Richards, "Los de las 12"
Wind of the Spirit Sub Committe: Blanca Ruby Soto
Young Adults:
Adolfo Serrano, Fernando Culan

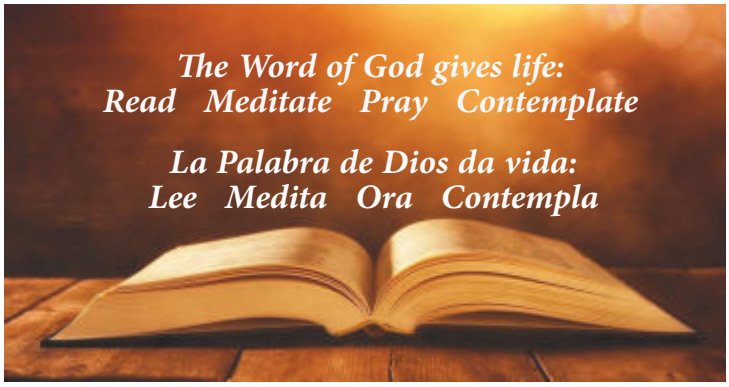

Daily Readings - Lecturas diarias

Sunday: 2 Sm 7:1-5, 8b-12, 14a, 16/Ps 89:2-3, 4-5, 27, 29 [2a]/Rom 16:25-27/Lk 1:26-38
Monday: Sg 2:8-14 or Zep 3:14-18a/Ps 33:2-3, 11-12, 20-21 [1a; 3a]/Lk 1:39-45
Tuesday: 1 Sm 1:24-28/1 Sm 2:1, 4-5, 6-7, 8abcd]/Lk 1:46-56
Wednesday: Mal 3:1-4, 23-24/Ps 25:4-5ab, 8-9, 10 and 14 [cf. Lk 21:28]/Lk 1:57-66
Thursday: Morning: 2 Sm 7:1-5, 8b-12, 14a, 16/Ps 89:2-3, 4-5, 27 and 29 [2]/Lk 1:67-79
Friday: Vigil: Is 62:1-5/Ps 89:4-5, 16-17, 27, 29 [2a]/Acts 13:16-17, 22-25/Mt 1:1-25 or 1:18-25. Night: Is 9:1-6/Ps 96:1-2, 2-3, 11-12, 13 [Lk 2:11]/Ti 2:11-14/Lk 2:1-14. Dawn: Is 62:11-12/Ps 97:1, 6, 11-12/Ti 3:4-7/Lk 2:15-20. Day: Is 52:7-10/Ps 98:1, 2-3, 3-4, 5-6 [3c]/Heb 1:1-6/Jn 1:1-18 or Jn 1:1-5, 9-14
Saturday: Acts 6:8-10; 7:54-59/Ps 31:3cd-4, 6 and 8ab, 16bc and 17 [6]/Mt 10:17-22

Fourth Sunday of Advent

Cuarto Domingo de Adviento

Weekly Collection - Colecta semanal

December 13,	Regular	Diocesan
Saturday		
5:00 P.M.	686.00	
7:00 P.M.	898.00	
Sunday		
7:30 A.M.	633.00	
8:45 A.M.	966.00	
10:30 A.M.	1, 739.00	
12:15 P.M.	883.00	
Subtotal	5,805.00	852.00
Faith Direct	1,411.00	106.00
Total	**7,216.00**	**958.00**

Stewards of God's gifts
Thank you for responding with generosity to our financial needs. To give is an act of faith. We promise to be wise stewards with the funds that you entrust to us.

Administradores de los dones de Dios
Gracias por responder generosamente a nuestras necesidades económicas. Dar es un acto de fe. Prometemos ser sabios administradores de los fondos que nos confías.

Las velas de la Capilla de adoración del Santísimo Sacramento se ofrecen por:
La Familia Tamay Aucacama

Sick List - Lista de los enfermos

"To everything there is a season, and a time for every purpose under heaven." Ecclesiastes 3:11

"A time to be born" - all those recently baptized.

"A time to be healed" - Joan Holden, Theresa Haduch, Josephine Morlotti, Susan Krauss, Randy Fleming, Kanisha Redhead, Francine & Paul Scielec, Tommy Scoules, Helen Nobile, Kathleen Cirelli, John Allen, Randy Wolf, Sue Lissenden, Antonius & Mark Neggers, Marielle Grella, Juan & Edgar Rincon, Maricela Garcia, Paula Ruiz, Joan Ann Colato, Woody Stevens, Sara Mejia, Christina Bonventre, Jonathan Rojas, James Hark, Mariana Jimenez, Ana Encalada, Elmer R. Joya Valverde, John Soler, Josué Bernabé Castillo Sebastián León & all who are sick and suffering

"A time to mourn" - recently deceased and who grieve them

"A time for peace" - National, world leaders and those in the armed forces.

The names will remain on the list for 1 month, unless we hear from you at the office asking to remain on the list. We pray the rosary for them after the 8 A.M. Mass.

Los nombres permanecerán en la lista por 1 mes, a no ser que nos llame a la oficina para pedirnos que sigan en la lista. Hacemos el santo rosario por ellos después de la Misa de 8 A.M.

Saturday, Dec. 19, Sábado
5:00 PM Edna Thompson
7:00 PM Int. Fraternidad del Niño Viajero

Sunday, Dec. 20, Domingo
7:30 AM Juvenal Arias
8:45 AM Int. Sebastián León
10:30 AM For all Soul's in Purgatory
Bianet LaTorre
Elton Fitz Bernell Ferdinand
Aniceto Orbeta Sr.
Elaine Rago
12:15 PM William Ferney Barajas

Monday, Dec. 21, Lunes
8:00 AM Régis De Vaujuas

Tuesday, Dec. 22, Martes
8:00 AM María Lalama
7:00 PM Jorge Luis Parra Ceballos (47 Aniv)
Difuntos de la Fam. Patarroyo

Wednesday, Dec. 23, Miércoles
8:00 AM Hyacinth Elizabeth Anderson

Thursday, Dec. 24, Jueves
4:00 PM John P. Conway
5:30 PM Maria Aloia
7:00 PM Natividad Pérez (7º Aniv)
En Honor al Divino Niño
8:30 PM Jose Conrado Osorio
Domingo Nieves

Friday, Dec. 25, Viernes
7:30 AM Patricia & John Falzon
8:45 AM Juvenal Arias
10:30 AM Gerard Maietta
12:15 PM Manuela Ledesma (rec. su cumple)

Saturday, 26, Sábado
5:00 PM J. Robert Tracey
7:00 PM José Bravo
Aurelio Muñoz
Angelita Pérez

Christmas and the Pandemic

by: Fr. Hernán Arias

Dear friends in Christ;

We are all aware that we are living very difficult times. We never thought that we would see anything like this in our lifetime. This pandemic has made people's faith become stronger, while many others have doubted the presence, and the power, of God in the midst of all these difficulties. While we continue to take care of each other and keeping with the protocols, the government is asking us that just the immediate family get together; no cousins, grandparents or friends should be invited, so we stop the spreading of the virus. This may cause us a lot of pain, because we want to be with the people we love during the most important day of the year, as is Christmas. What do we do? How do we take it?

This is not the first pandemic that the world has ever faced. In the past, many people died due to pandemics. During those times, people had less opportunity to survive because medicine was not as popular, or effective, and doctors didn't know what to do. Today, science is much more advanced and on this second wave, the medical personnel know a little more what to do; with all this though, we need to continue to take care of ourselves and those around us.

For us Christians, there is a difference because we believe and trust in God who sent us his only Son to be our Savior. Christ came into the world as a human being in all things, except sin. Jesus experienced in his life everything that we experience today except the sinfulness of our lives. Jesus himself, suffered a terrible death. He was not born in a hospital or a mansion but in a stable surrounded by the warmth of the animals and visited by the poor shepherds who lived in that locality. In the midst of this pandemic, we can look up to Jesus and learn how we can understand and accept the pains and difficulties that come along. Christmas is a wonderful opportunity for us to see things in a different way; to realize that this is a great opportunity for us to change and embrace the faith Jesus offers us. This is an opportunity we have to see what we can change in our lives for the betterment of the world but mostly with our relationship with God.

On this fourth Sunday of Advent, as we near the feast of our redemption with the coming of Christ into the world, let us commit ourselves to live lives rooted in the love of God and his mercy, so that like the Father, we too may share with others the mercy of our God. Don't let this pandemic overshadow this Christmas instead, let us stand up to the evils of the world knowing that in Christ, born for us, we have everything we need in order to survive. Happy 4th Sunday of Advent!

Blessings,
Father Hernán

Tony's Memoirs

I am sure everyone is excited about Christmas this week. It is a very significant time for all those who consider and call themselves Christians; followers of Christ. The birth of Jesus brought wonderful things to the world; among them, peace, harmony and a new way of living. It is sad that in today's world there are so many people who are not enjoying that peace. There is conflict and war in many places. The resources are badly distributed; some have more than others and others don't have anything at all. I still can't understand why there are so many children who go to bed hungry at night. There are parts of the world where there is so much food that, at the end of the day, the leftovers are thrown into the garbage. Why am I saying this; Because it is Christmas and you should ask the Lord Jesus, whose birth you celebrate, to help you and give you the grace to build this world and work on improving the lives of so many people. As you look to the birth of the Son of God, and contemplate upon his simple and humble birth, realize that you have so much that you can share with others. Work on trying to eradicate hunger in the world and the world will be a better place to live. I didn't mean to preach but I see the sad things in the world, and I believe that you have the power to change them.
Have a Merry Christmas!
Ciao, woof, woof.

BIBLICAL QUESTIONS-KNOW THE BIBLE

1.Who is the first woman mentioned in the Bible"?
2. What was the name of Isaac's father?
3. What is the last word that we find in the Bible?
4. How is the one who says, "There is no God" considered?
5. According to Saint Paul, how are we supposed to be always?

CHRISTMAS SCHEDULE

We invite you to participate of our Christmas festivities. On Thursday, Christmas Eve, we will have our family Mass, in English, at 4:00PM and 5:30PM. We encourage all our parents to join us with your Children. Then, we will have Mass in Spanish at 7:00PM and 8:30PM. On Christmas day, we will have Mass at 7:30AM and 10:30AM in English; 8:45AM and 12:15PM in Spanish. It is our hope, and our honor, that you will join us in this great holy day of our Christian faith. Remember, Christmas is celebrated with the celebration of the Mass and not just the social aspect. I repeat the words I've said before, "If you do not go to Mass on Christmas day, then you celebrate nothing but a pagan feast".

No Mass, no Christmas!

PREPARING THE WORD OF GOD FOR NEXT SUNDAY

The Holy Family of Jesus Cycle B
Read: Luke 2: 22-40

How do I understand God's reinvention of "the family" in Scriptures?
Do I experience the presence of God in my Family?
What am I doing to imitate Jesus, Joseph and Mary?
Do I consider my parish to also be my family?
What are our virtues?

Thanks for preparing for next Sunday's liturgy

CHRISTMAS GIFTS CARDS

To all those who have brought, or mailed in, gift cards for our families; I thank you on their behalf. You can still bring the cards if you would like to share your blessings with our families. May the Lord continue to bless your generosity.

REACHING OUT ON BEHALF OF THE CARMELITE NUNS

We are very grateful to Almighty God for the gift of the Carmelite Nuns, who live here in Morristown. They are a group of women who have been cloistered and dedicated their lives to serving God, offering prayers and sacrifices for us all. I am always joyful to think that the sisters actually pray for me and remember me in their daily Eucharist. The nuns have no income and don't sell anything; they live on the mercy and charity of those who visit their chapel and monastery. If you take a trip to their property, you will see that the place needs a lot of work, repairs and a touch of paint. There is a lot of water damage that if left unattended, the place can begin to collapse. I am taking charge of making some of these repairs. I have asked some parishioners that own construction companies and they are willing to offer their labor; but I need to purchase the materials. Can I count on your generosity? Can you help me repair the beautiful Carmel Monastery, that belongs to all of us; please say yes, and if you would like to speak with me, I'll be happy to do so. I trust you will help the nuns and rest assured that these holy women will be praying for you by name.

THE FAMOUS CHRISTMAS LIST

Every year people make a list of all the gifts they will buy and of the people they will give to. We give to share with others but also to express our gratitude for their friendship, for their love and many times just to say how significant they are to our lives. I believe the parish is very significant to you. It is the place where you encounter Christ every time you come to the Eucharist. It is the place where you feel like a child of God and a brother/sister to those in your community. Therefore, I believe, the parish should

CHRISTMAS CLUB

Would you like to be a part of this club? It is an opportunity to start saving for your Christmas gift next year. You can give whatever amount you want every month and at the end of the year the total will be your Christmas gift to the parish. Please pick up the Christmas Club envelopes in the sacristy or ask one of our priests.

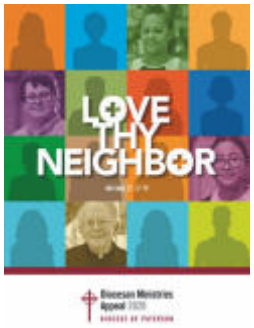

2020 Diocesan Ministries Appeal "Love Thy Neighbor"

As the year comes quickly to an end, and many are planning on how to make a final year-end charitable contribution that has the most impact, please consider the many lives that are helped because of the support given to the Diocesan Ministries Appeal. These are your neighbors, your friends, our senior priests and seminarians and urban school students. All of us can play a part in the Diocesan Ministries Appeal as either a contributor to the cause or as a recipient of its mission and all are blessed as a result. Please make the Diocesan Ministries Appeal a priority in your year-end philanthropy. Gifts can be made by check, credit cards, through gifts of securities or on-line at www.2020appeal.org.

BIBLICAL ANSWERS-
1.Eve, (Genesis 3:20)
2. Abraham, (Saint Matthew 1:2)
3. Amen, (Revelation 22:21)
4. He is considered a fool, (Psalm 14:1 & 53:1)
5. Rejoice always, (I Thessalonians 5:16)

NAVIDAD Y LA PANDEMIA

por: Padre Hernán Arias

Queridos Amigos en Cristo;

Todos somos conscientes de que estamos viviendo momentos muy difíciles. Nunca pensamos que veríamos algo así en nuestras vidas. Esta pandemia ha hecho que la fe de las personas se fortalezca, mientras que muchas otras han dudado de la presencia y el poder de Dios en medio de todas estas dificultades. Mientras seguimos cuidándonos unos a otros y cumpliendo con los protocolos, el gobierno nos está pidiendo que solo la familia inmediata se reúna; ningún primo, abuelo o amigo debe ser invitado, para detener la propagación del virus. Esto puede causarnos mucho dolor, porque queremos estar con las personas que amamos durante el día más importante del año, como es la Navidad. ¿Qué hacemos? ¿Cómo lo tomamos?

Esta no es la primera pandemia que el mundo ha enfrentado. En el pasado, muchas personas murieron debido a pandemias. Durante esos tiempos, la gente tenía menos oportunidades de sobrevivir porque la medicina no era tan popular, o eficaz, y los médicos no sabían qué hacer. Hoy en día, la ciencia está mucho más avanzada y en esta segunda ola, el personal médico sabe un poco más qué hacer con todo esto; sin embargo, tenemos que seguir cuidándonos y a los que nos rodean.

Para nosotros, los Cristianos, hay una diferencia porque creemos y confiamos en Dios que nos envió a su único Hijo para que sea nuestro Salvador. Cristo vino al mundo como un ser humano en todas las cosas, excepto en el pecado. Jesús experimentó en su vida todo lo que experimentamos hoy, excepto lo pecaminosa de nuestra vida. Jesús mismo sufrió una muerte terrible. No nació en un hospital o en una mansión, sino en un establo rodeado por el calor de los animales y visitado por los pobres pastores que vivían en esa localidad. En medio de esta pandemia, podemos mirar a Jesús y aprender cómo podemos entender y aceptar los dolores y dificultades que se presentan. La Navidad es una oportunidad maravillosa para que veamos las cosas de una manera diferente; para cambiar y abrazar la fe que Jesús nos ofrece. Esta es una oportunidad que tenemos para ver lo que podemos cambiar en nuestras vidas para mejorar el mundo, pero, sobre todo, nuestra relación con Dios.

En este cuarto domingo de Adviento, al acercarnos a la fiesta de nuestra redención con la venida de Cristo al mundo, comprometámonos a vivir una vida arraigada en el amor de Dios y su misericordia, para que, como el Padre, nosotros también podamos compartir con los demás la misericordia de nuestro Dios. No dejes que esta pandemia eclipse esta Navidad, en su lugar, enfrentémonos y desafiemos los males del mundo sabiendo que, en Cristo, nacido para nosotros, tenemos todo lo que necesitamos para sobrevivir. ¡Feliz 4º Domingo de Adviento!

Bendiciones,
Padre Hernán

Memorias de Tony

Me imagino que todos están muy contentos con las fiestas de la Navidad durante esta semana. Es un tiempo muy significativo para todos aquellos que se consideran y se llaman Cristianos, porque siguen a Cristo. El nacimiento de Jesús trajo cosas maravillosas al mundo, entre ellas la paz, la harmonía y una manera nueva de vivir. Es muy triste que hoy en el mundo haya tantas personas que no disfrutan de esa paz. Hay conflictos y guerras en muchos lugares del mundo. Los recursos de este mundo están mal distribuidos; algunas personas tienen mas que otros y otros no tienen nada para vivir. Aún no puedo entender porque hay tantos niños que se van a la cama con hambre cuando hay partes en el mundo que hay tanta comida que al final del día la desperdician. ¿Por que digo esto? Porque es Navidad y usted debe pedirle a Jesús, cuyo nacimiento celebramos, que le ayude y le de la gracia para ayudar a construir este mundo y a trabajar para mejorar las vidas de tantas personas. Mirando el nacimiento del Hijo de Dios, mire la humildad y sencillez para que se de cuenta cuanto usted puede compartir con los demás. Trabaje para erradicar la pobreza del mundo y así el mundo será un mejor lugar para vivir. No quise predicar en este articulo, pero veo las cosas tristes en el mundo y creo que ustedes tienen el poder para cambiarlas.

¡Que tengan una feliz Navidad! Ciao, woof, woof.

PREGUNTAS BÍBLICAS
CONOCE LA BIBLIA

1.¿Cuál es la primera mujer que se menciona en la Biblia"?
2. ¿Cómo se llamaba el padre de Isaac?
3. ¿Cuál es la ultima palabra de la Biblia?
4. ¿Cómo es considerado el que dice, "No hay Dios"?
5. ¿Según San Pablo, Como debemos estar siempre?

LA FAMOSA LISTA DE NAVIDAD

Cada año las personas hacen una lista de todos los regalos que comprarán y de las personas a quienes les darán; damos para compartir con los demás, pero también, para expresar gratitud por la amistad, por el cariño y muchas veces solo para decir lo significativo que son en nuestra vida. Creo que la parroquia es algo muy significativo para ustedes. Es el lugar donde ustedes tienen su encuentro personal con el Señor cada vez que vienen a la Eucaristía; es el lugar donde te sientes un hijo/a de Dios y un hermano/a para aquellos en tu comunidad. Por lo tanto, creo que la parroquia debe estar en tu lista de Navidad. Se muy bien que han sido muy generosos en el pasado y por ello les digo gracias. Espero, que una vez mas, lo hagan este año especialmente con lo que hemos vivido durante esta pandemia y con los daños que les hicieron a las puertas de vidrio y al vitral de la Iglesia. Confiamos en su generosidad.

PREPARANDO LA PALABRA DE DIOS PARA EL PRÓXIMO DOMINGO

La Sagrada Familia de Jesús, Ciclo B
Leer: Lucas 2: 22-40

¿Como entiendo la reinvención de Dios de "la familia" en las Escrituras?
¿Experimento la presencia de Dios en mi familia?
¿Que estoy haciendo para imitar a Jesús, José y María?
¿Considero a mi parroquia también como mi familia? ¿Cuales son nuestras virtudes?

Gracias por prepararte para la liturgia del próximo Domingo.

TARJETAS DE REGALO DE NAVIDAD

Para todos aquellos que han traído, o enviado, las tarjetas de regalo para nuestras familias; en su nombre les doy mi mas sincero agradecimiento. Si desea compartir sus bendiciones con estas familias, bienvenidos sean. Que el Señor siga bendiciendo su generosidad.

CLUB DE NAVIDAD

¿Te gustaría pertenecer al club de Navidad de la parroquia? Es una oportunidad para comenzar a ahorrar para tu regalo, a la Iglesia, en las Navidades del año entrante. Puede dar lo que quiera cada mes y al final del año, esto se convertirá en su regalo Navideño para la parroquia. Por favor recoja sus sobres del Club de Navidad en la sacristía o pregúntele al sacerdote.

BUSCANDO AYUDA PARA LAS MONJAS CARMELITAS

Estamos muy agradecidos a Dios Todopoderoso por el regalo de las hermanas Carmelitas que viven en Morristown. Ellas son un grupo de mujeres que han dedicado sus vidas enclaustradas a servir a Dios, haciendo oraciones y sacrificios por nosotros. Siempre me alegra pensar que las hermanas oran por me y me recuerdan en el sacrificio diario de la Eucaristía. Las monjas no tienen ningún tipo de entrada económica y no venden nada. Ellas están a la merced y a la caridad de aquellas personas que visitan el monasterio y su capilla. Si usted llega a la propiedad del monasterio, verá que el lugar necesita mucho trabajo, reparaciones, y un toque de pintura. Hay muchos daños causados por el agua, que si no se hace algo inmediatamente los daños serán mas grandes. Yo me estoy encargando de estas reparaciones. Le he pedido a algunas personas de la parroquia, que tienen compañías constructoras, que me ayuden, y han aceptado darme la obra de mano; ahora necesito de ustedes, que me ayuden con los materiales para hacer los arreglos. ¿podría contar con su generosidad? ¿Me puedes ayudar a reparar el hermoso monasterio Carmelita, que nos pertenece a todos? Por favor diga que si, pero si le gustaría hablar conmigo, estaría muy contento de hacerlo. Confió en que ustedes van a ayudar a las monjas y sepan que ellas van a estar haciendo oración por cada uno de ustedes.

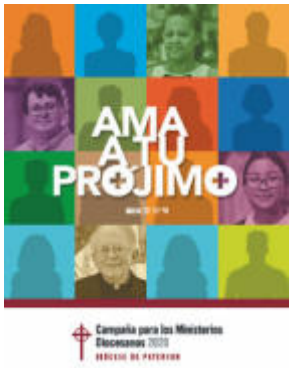

CAMPAÑA PARA LOS MINISTERIOS DIOCESANOS

“Ama a tu prójimo”

Mientras este año termina rápidamente, y muchos planean en cómo hacer una contribución caritativa de fin de año que haga un gran impacto, por favor considere las muchas vidas que ayudamos gracias al apoyo que le das a la Campaña para los ministerios diocesanos. Ellos son tus vecinos, tus amigos, nuestros sacerdotes mayores y seminaristas y estudiantes de escuelas católicas en zonas marginadas de la ciudad. Todos nosotros podemos formar una parte importante dentro de la Campaña para los ministerios diocesanos, ya sea como contribuyente a la causa o beneficiario de su misión, todos somos bendecidos por su resultado. Por favor haz de la Campaña anual del Obispo una prioridad en tus acciones filántropas de fin de año. Para tu comodidad,puedes hacer un donativo en línea o una promesa de contribuir en www.2020appeal.org

"FORMED” UNA MANERA DE CRECER EN NUESTRA FE

¡Hay una nueva forma de profundizar su fe con FORMED! Regístrese en FORMED Daily, en el que recibirá una dosis de verdad, bondad y belleza en un breve videoclip de 1-2 minutos, en su correo electrónico, todos los días, de nuestra biblioteca de contenido católico en FORMED. REGÍSTRESE AHORA –https://formed.org/daily En este tiempo de Adviento, camine con el Dr. Tim Gray en un viaje de renovación para preparar su corazón para la venida de Cristo. Cada día de Adviento, el Dr. Gray desempaquetará el significado de esta temporada y sus ricas tradiciones, así como ofrecerá consejos prácticos para hacer de este Adviento su mejor.

Regístrese en https://formed.org/advent

RESPUESTAS BÍBLICAS-

1.Eva, (Génesis 3:20)
2. Abraham, (San Mateo 1:2)
3. Amén, (Apocalipsis 22: 21)
4. Es considerado un necio, (Salmo 14:1 & 53:1),
5. Estad siempre gozosos, (Tesalonicenses 5:16)

Wishing you a most beautiful Christmas!

Blessings,
Fr. Hernan, Fr. Dailon and staff

¡Deseándoles una hermosa Navidad!

Bendiciones,
Padre Hernán, Padre Dailon y el personal

NEVER MISS A BULLETIN !

Sign up to have our weekly parish bulletin emailed to you at www.parishesonline.com

AVAILABLE FOR A LIMITED TIME

ADVERTISE YOUR BUSINESS HERE

Contact Jim Marcinkiewicz to place an ad today!
jmarcinkiewicz@4LPi.com or (800) 477-4574 x6417

ADT-Monitored Home Security

Get 24-Hour Protection From a Name You Can Trust

- Burglary
- Fire Safety
- Flood Detection
- Carbon Monoxide

ADT Authorized Provider SafeStreets 1-855-225-4251

Too Sick for Mass?

SUPPORT OUR PARISH NO MATTER WHERE YOU ARE!

Sign-up to get your bulletin delivered right to your inbox!

www.parishesonline.com

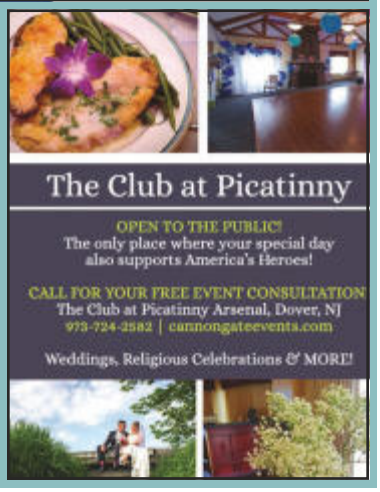

ChesterFineWine.com
WINE – SPIRITS – BEER – ICE
FREE LOCAL DELIVERY
CURB-SIDE PICKUP
IN-STORE PICKUP
CONNECT WITH US
@shopritewineschester

Chef Fredy's Table
Come Celebrate Your Baptism & First Holy Communion
973-538-3330 | www.cheffredystable.com
78 Speedwell Avenue, Morristown

MORALES
PLUMBING • HEATING • COOLING, LLC
QUALITY WORK YOU WILL RECOMMEND!
EFRAIN TADEO MORALES
Master Plumber-Owner
Plumbing Lic. #12736
Contractor #13VH08498700
HVACR #19HC00365300
973-993-5329
Moralesphc@aol.com
www.Morales-Plumbing-Heating-Cooling.com
43 CLEVELAND AVENUE • MORRISTOWN, NJ 07960

LOVEY'S
EAT IN
CARRY OUT
CATERING
973-455-0677
www.loveyspizza.com
91 W Hanover Avenue • Morris Plains

Holy Rood Cemetery
Established 1875
Four Mausoleums • Full Selection • Beautiful • Intimate • Local
Diana Loughman, Director
61 WHIPPANY ROAD • MORRIS TOWNSHIP • 973-539-7501
WWW.HOLYROODCEMETERYNJ.COM

973-539-3300
DANGLER
Funeral Home, Inc.
Christine M. Dangler, Manager - NJ License # 4706
Kip M. Dangler, Director - NJ License # 3992
James E. Dangler - 1948-2005
600 Speedwell Avenue
Morris Plains, NJ
danglerfuneralhomes.com

GEORGIA'S STAINED GLASS WERKS
Creating & Preserving History
23 Jackson Avenue
Raockaway, NJ 07866
973-586-9018
www.georgiasstainedglass.com

Watertight
PLUMBING & HEATING INC.
From a dripping faucet to a new hot water heater or boiler
your first call should be to us.
973-299-1178
watertight-plumbingandheating.com
FREE ESTIMATES • REASONABLE RATES
LIC. # 8459, 6142 & NJ HVCAR 187

BRAVO GENERAL CONSTRUCTION LLC
973-539-7934
Basements • Additions
Renovations • Brick Work
Patios • Waterproofing
Sidewalks • Chimneys • Pavers
Residential & Commercial
25 LIBERTY STREET, MORRISTOWN
LIC. #13VH01402900

Esperanza Porras-Field Broker Sales Associate
Let's talk about USDA Rural Development
Hablo Español
Cell 973-534-6821
Office 973-267-8990
hopeseasons@aol.com | E-Fax 862-345-3676
211 SOUTH STREET
MORRISTOWN, NJ 07960
OPERATED BY SUBSIDIARY OF NRTLLC
COLDWELL BANKER
RESIDENTIAL BROKERAGE
WWW.HOPESEASONS.CBINTOUCH.COM

Its your outdoor space ready for Summer?
FERNANDEZ MASONRY LANDSCAPING
Let us help you to find the best solution for your needs.
www.fernandezcontractors.com
Residential & Commercial
FULLY INSURED • NJ Lic. #13VH00300100
Find us on facebook
PROUDLY MEMBER OF NJLCA
973-267-1833 • 973-769-0634

EVERGREEN & SONS LANDSCAPING
Residential & Commercial
(973) 768-2985
Lawn Care • Top Soil • Trimming • Planting • Mulch • Snow Removal

Navarrete Legal
Yolanda Navarrete Esq.
144 Speedwell Avenue
Morristown, NJ 07960
www.ynlegal.com
www.facebook.com/ynlegal
Deje que nuestra experiencia trabaje para Usted!
Cuatro generaciones de abogados... en dos siglos, sirviendo a la comunidad desde 1970
- Accidentes Automovilisticos
- Immigración • Resbalones y Caidas
- Dicriminación en el Empleo
- Corte Municipal
- DWI (Manejando intoxicado)
- Infracciones de Tráfico
- Incapacidad de Seguro Social
- Ley Familiar y Divorcios
- Acoso Sexual
- Incumplimento de Pagos Salariales
DEMANDAS POR LESIONES PERSONALES • CASOS CRIMINALES
CONSULTAS GRATIS - 973-984-0800

MORRIS CROSSING
Find tranquility at Morris Crossing, with the excitement of the city at your fingertips
18-23 Max Drive, Morristown, NJ
973-998-6757
MorrisCrossing@ShamcoManagement.com
www.morriscrossing.com