MOST SACRED HEART OF JESUS ROMAN CATHOLIC CHURCH

ADDRESS: 127 Paterson Avenue Wallington, NJ 07057
tel: (973)778-7405 fax: (973)815-0175
mostsacredheart@verizon.net www.mostsacredheart.org
www.mshchurch.com

PASTOR:
Very Rev. Canon Felix R. Marciniak
PAROCHIAL VICARS:
Rev. Steven D. D'Andrea;
Rev. Tadeusz Mierzwa, PhD

DEACONS:
Domenick A. DiBernardo
Krzysztof Pawlik

RELIGIOUS SISTERS:
Sr. Lisa Marie DiSabatino, CSSF
Sr. M. Victoria Bartkowski CSSF
Sr. Jadwiga Zaremba, LSIC

MINISTER OF MUSIC: **Jarek Kaczynski**
PARISH TRUSTEES:
Joseph C. Smith – Carol A. Puzio

PARISH OFFICE HOURS

Mon – Fri:
9:00am - 1:00pm
1:00pm - 2:00pm ***CLOSED***
Mon, Thu, Fri
2:00pm - 7:00pm
Saturday
9:00am - 1:00pm

FELICIAN CONVENT:
27 Dankhoff Avenue, Wallington, NJ 07057
PASTORAL ASSOCIATE:
Sr. Lisa Marie DiSabatino, CSSF

tel: **(973)777-5124**
office: (973)777-4817

RELIGIOUS EDUCATION / FAITH FORMATION:
6 Bond Street, Wallington, NJ 07057
DIRECTOR: **Sr. M. Victoria Bartkowski, CSSF**

tel: **(973)777-9505**
fax: (973)815-0176

POLISH APOSTOLATE / POLISH SCHOOL:
6 Bond Street, Wallington, NJ 07057
POLISH SCHOOL PRINCIPAL:
Sr. Jadwiga Zaremba, LSIC

tel: **(973)777-4261**
jadwiga_zaremba@yahoo.com
polskaszkolawallington.com

YOUTH GROUP MINISTRY:
Agata Zarczynska & Jakub Zak

mshyouthgroup@gmail.com
tel: (201)289-1189

MASS TIMES:

Saturday Vigil:
5:00pm (ENG) **& 6:30pm** (POL)
Sunday ENG: **8:15am, 9:30am, 10:45am, 6:00pm**;
POL: **7:00AM & 12:15PM**
Weekdays: POL: **7:00am**; ENG: **8:00am & 6:00pm**
(**6pm Mass on weekdays** - *except in June, July & August*)
Holydays: Consult the Bulletin

CONFESSIONS:

Weekdays: **7:30am** (except Holy Days)
Saturday: **3:30pm - 4:30pm**
Thursday before 1st Friday: **7 to 8 PM**
First Friday: **4:30pm - 5:30pm**

April 4, 2021

KOŚCIÓŁ RZYMSKO KATOLICKI NAJŚWIĘTSZEGO SERCA PANA JEZUSA

ADDRESS: 127 Paterson Avenue Wallington, NJ 07057
tel: (973)778-7405 fax: (973)815-0175
mostsacredheart@verizon.net www.mshchurch.com

PROBOSZCZ:
Ksiądz Kanonik Felix R. Marciniak
WIKARIUSZE:
Ks. Steven D. D'Andrea; Ks. Dr. Tadeusz Mierzwa

DIAKONI:
Domenick A. DiBernardo
Krzysztof Pawlik

SIOSTRY ZAKONNE:
S. Lisa Marie DiSabatino, CSSF;
S. M. Victoria Bartkowski, CSSF;
S. Jadwiga Zaremba, LSIC;

ORGANISTA: **Jarek Kaczynski**
POWIERNICY PARAFIALNI:
Joseph C. Smith – Carol A. Puzio
PRZEWODNICZĄCA RADY DUSZPASRERSKIEJ— **Carol A. Kosior**

KANCELARIA PARAFIALNA

Pon - Pt:
9:00am - 1:00pm
1:00pm - 2:00pm ***ZAMKNIĘTE***
Pon, Czw. Pt.
2:00pm - 7:00pm

Sobota:
9:00am - 1:00pm

Niedziela: NIECZYNNE

KLASZTOR SS. FELICJANEK:
27 Dankhoff Avenue, Wallington, NJ 07057
ASYSTENT DUSZPASTERSKI: **S. Lisa Marie DiSabatino, CSSF**

tel: **(973)777-5124**
Office: (973)777-4817

KATECHEZA:
6 Bond Street, Wallington, NJ 07057
DYREKTOR: **S. M. Victoria Bartkowski, CSSF**

tel: **(973)777-9505**
fax: (973)815-0176

POLSKI APOSTOLAT / POLSKA SZKOŁA:
6 Bond Street, Wallington, NJ 07057
DYREKTOR POLSKIEJ SZKOŁY
S. Jadwiga Zaremba, LSIC

tel: **(973)777-4261**
jadwiga_zaremba@yahoo.com
polskaszkolawallington.com

ANIMATORZY GRUPY MŁODZIEŻOWEJ:
Agata Zarczynska & Jakub Zak

mshyouthgroup@gmail.com
tel: (201)289-1189

GODZINY MSZY ŚWIĘTYCH:

Msza wigilii niedzieli (w sobotę wieczorem):
5:00pm (ENG) **& 6:30pm** (POL)
Niedziela: ENG: **8:15am, 9:30am, 10:45am, 6:00pm**;
POL: **7:00AM & 12:15PM**
Dni powsz.: POL: **7:00am**; ENG: **8:00am & 6:00pm**
(Nie ma Mszy św. o 6 wieczorem w czerwcu, lipcu i sierpniu)
Święta: porządek w Biuletynie

SPOWIEDZI:

Dni powszednie: **7:30am**
(poza świętami)
Soboty: **3:30pm - 4:30pm**
Czwartki przed I Piątkiem: **7 to 8 PM**
I Piątek: **4:30pm - 5:30pm**

4 kwiecien 2021

Easter Sunday

Saturday (Sobota) - April 3rd
Easter Vigil
8:00PM The Great Easter Vigil
(Multi—lingual)

Sunday (Niedziela) – April 4th
Easter Sunday of the Resurrection of the Lord
**7:00AM **
8:15AM \ All Intentions
9:30AM Are For
10:45AM / All Parishioners
12:15PM /
6:00PM *–NO EVENING MASS*

--Bright week --

Monday (Poniedziałek) – April 5th
Monday of Easter
11:00AM (E) +Edwin Kowalczyk (A)
–MaryJane
7:00PM (P) +Ryszard Bródka
–Rodzina Bródka & Bourhill

Tuesday (Wtorek) – April 6th
Tuesday of Easter
7:00AM +Franciszka, +Stanisław Tokarz
–Jan Halat
8:00AM +Tomasz Sycz
–Teresa Czerniawski
6:00PM +Judith Haggerty (1A)
–friend

Wednesday (Środa) – April 7th
Wednesday of Easter
7:00AM +Helena Halat
–Maria & Piotr Tokarz
8:00AM +Józef Sadowski
–daughter Irena
6:00PM +Justin, +Michael Bednarczyk
–Sandy

Thursday (Czwartek) – April 8th
Thursday of Easter
7:00AM +Franciszka, +Stanisław Tokarz
--Jana
8:00AM +Danuta Klos
--Eugenia Piechowska and family
6:00PM +Mildred Weimer
--family

Friday (Piątek) – April 9th
Friday of Easter
7:00AM --Błogosławieństwo Boże dla Żywego Różańca a zmarłym o życie wiecznie
--Stasia
8:00AM +Suffering Souls in Purgatory
6:00PM +Edward MacKinnon
--Family

Saturday (Sobota) – April 10th
Saturday of Easter
7:00AM +Maria Nemeczek
--*Rodzina Bieniek*
8:00AM +Józef Popek
--*Theresa and Stanisław Wygonik*
Funeral Masses:
10:00AM +Mildred Weimer
11:30AM +Alicja Czykier-Kuna

Saturday Evening Vigil Mass
5:00PM Rosary Confraternity
2nd +William Frank
--Christine
6:30PM +Zofia Wojtas
--*córka Mariola z rodziną*
2nd +Paweł Ciemiega
--Halina Wilk

Sunday (Niedziela) – April 11th
Sunday of Divine Mercy
7:00AM +Jan Rzucidło
--rodzina
2nd +Anna, +Stanisław Dąbal
8:15AM +Nellie Stankiewicz
--*Linda & Joseph Smith*
9:30AM +Mildred Weimer
--Frances B. Gordon
10:45AM +Walter Cologie (10A)
--*daughters Lorraine and Theresa*
12:15PM +Aniela Dudzic (A)
--*syn z rodziną*
2nd +Andrzej Smotryś
--rodzina Kozioł
3:00PM Divine Mercy Devotion (P/E)
6:00PM +Donata, +Antoni Busz
--Bródka and Bourhill Families

Memorial Offerings

ALTAR HOST & WINE which will be consecrated during Mass has been offered in loving memory of

+Kitty, +Joan Prontiker
-Joan & Alan Prontiker

THE SANCTUARY LAMP CANDLE which lights the Blessed Sacrament Chapel has been offered in loving memory of

+Irene, +Thomas Linehan, Sr.
-Joan & Alan Prontiker

++ PLEASE PRAY FOR THOSE WHO HAVE DIED + +
+REV. MSGR. CHARLES W. GUSMER

MSH News, Happenings & Upcoming Events

Saturday, April 3rd

- **Happy Birthday to Father Ryszard! Sto lat!**

Wednesday, April 7th

- **Ikona Youth Group Eucharistic Adoration—6:30PM—Church**
- **Ikona Youth Group Meeting—7:30PM—Rectory Meeting Room**

Saturday, March 10th

- **Sto Lat! Cent' Anni! Happy Birthday to Father Steve!**

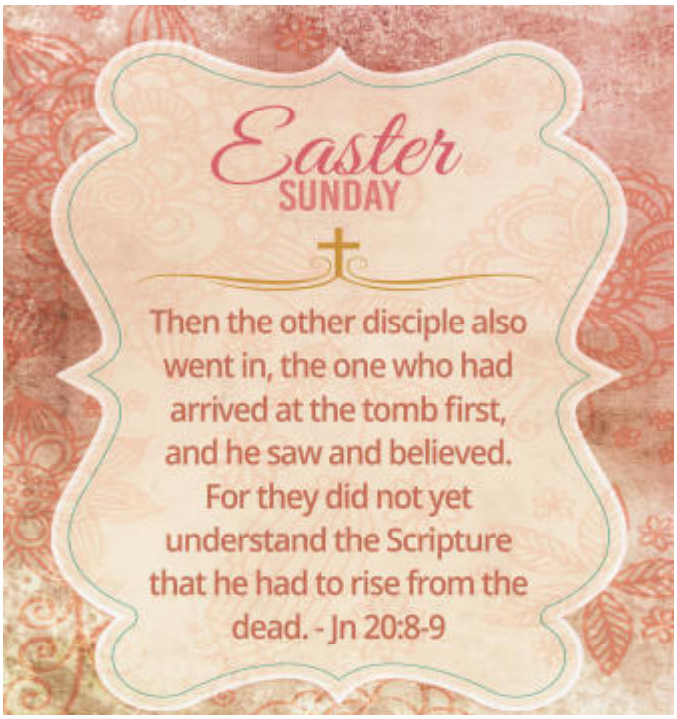

Life is Victorious!

Jesus Christ our King is Risen! Sound the trumpet of salvation" "(Easter Exsultet). Today is the Feast of Feasts the foundation of all that we celebrate in our faith. By rising from the dead, Jesus did not only conquer his death; he conquered ours. He overturned the entire kingdom of death! He has opened the way to the true destiny of the human person; to be on the throne of God forever, in life that knows no end.

Because of this, we are the People of life. We seek to apply the victory of Jesus over death to the problems of our day. We are a pro-life people and reject the false solutions of abortion and euthanasia. Rather we say yes to every life, no matter how vulnerable or burdensome. It is an Easter yes; it is a yes filled with hope. This is the day the Lord has made; let us rejoice and be glad!

Easter Traditions

Easter Monday has for centuries been an extension of the great feast of the Resurrection. The festivities are heightened by the custom of mercilessly throwing water at each other the whole day long. On Easter Monday – Dingus Day – the fold would dowse themselves with water while the nobility would join in the revelry by sprinkling each other with perfume. The glory Dingus Day is that no matter how drenched and soaked you get, you're not allowed to get mad or angry. There is no recourse . . . only retaliation.

Wednesday of Easter Week is a special day for friends and the official beginning of the picnic season. What is remembered on this day is the happenings of two friends traveling from Jerusalem to the little village of Emmaus and their encounter with the Risen Lord and recognized him in the breaking of the bread. Young and old spend this day taking long walks where a picnic basket full of Easter delicacies is shared reminiscent of that special trio at Emmaus.

Paschal Candle

The Paschal Candle (or Easter Candle) that leads us out of darkness into the celebration of the Easter Vigil is the main symbol for the Easter season. The lighting of the Paschal Candle may have its roots in the ancient Roman practice, called "the lighting of the lamps. By the Middle Ages, the Paschal Candle was lit during the blessing of the Easter fire to represent the presence of the Risen Lord among us. Today the candle is decorated with the Greek letters of the Alpha and the Omega (the first and last letters of the Greek alphabet), symbolizing that Christ is the beginning and the end of all creation. It may also be marked with the numerals of the current year.

Easter Story Cookies

Ingredients: 1 cup whole pecans or walnuts

1 teaspoon vinegar

3 egg whites

Pinch of salt

1 cup sugar

Preheat oven to 300 degrees F. Place nuts in a Ziploc bag and let children beat them with a wooden spoon to break into small pieces. Explain that after Jesus was arrested He was beaten by the Roman soldiers. (John 10:1-3)

Let each child smell vinegar. Pour into mixing bowl. Explain that when Jesus was thirsty on the cross He was given vinegar to drink. (john 19:28-30)

Add egg whites to vinegar. Eggs represent life. Explain that Jesus gave His life to give us life. (John 10:10-11)

Sprinkle a little salt into each child's hand. Let them taste it and brush the rest into the bowl. Explain that this

represented the salty tears shed by Jesus' followers, and the bitterness of our own sin. (Luke 23:27)

So far the ingredients are not very appetizing. Add sugar to the bowl. Explain that the sweetest part of the story is that Jesus died because He loves us. He wants us to know and belong to Him. (Psalm 34:8 & John 3:16)

Beat with a mixer on high speed for 12-15 minutes until stiff peaks are formed. Explain that the white color represents purity in God's eyes of those whose sins have been cleansed by Jesus. (John 3: 1-3)

Fold in broken nuts. Drop by teaspoonfuls onto a wax paper covered cookie sheet. Explain that each mound represents the rocky tomb where Jesus' body was laid. (Matt 27: 57-60)

Put the cookie sheet in the oven, close the door and turn the oven OFF. Give each child a piece of tape and seal the oven door. Explain that Jesus' tomb was sealed. (Matt 27: 57-60)

GO TO BED. Explain that they may feel sad to leave the cookies in the oven overnight. Jesus' followers were in despair when the tomb was sealed. (John 16:20 and 22)

The next morning, open the oven and give everyone a cookie. Notice the cracked surface and take a bite. The cookies are hollow! On the first Easter, Jesus' followers were amazed to find the tomb open and empty. (Matt. 28: 1-9)

HE HAS RISEN!

Chrystus zmartwychwstał! Alleluja! Alleluja! Alleluja! Radujmy się i weselmy Alleluja!

Chrystusie...
Jeszcze się kiedyś rozsmucę,
Jeszcze do Ciebie powrócę,
Chrystusie...
Jeszcze tak strasznie zapłaczę,
Że przez łzy Ciebie zobaczę,
Chrystusie...
I taką wielką żałobą,
Będę sie żalił przed tobą,
Chrystusie...
Że duch mój przed Tobą klęknie
I wtedy serce mi pęknie,
Chrystusie...
Julian Tuwim

Poniedziałek Wielkanocny jest w polskiej tradycji przedłużeniem radości ze święta zmartwychwstania Chrystusa. Nie jest on świętem nakazanym i nie ma obowiązku w tym dniu uczestniczenia we mszy świętej - wyjaśniają teolodzy.

Poniedziałek Wielkanocny kontynuuje się świętowanie zmartwychwstania Chrystusa. Dzień ten nie ma jakiegoś innego, specjalnego znaczenia w liturgii Kościoła. Z liturgicznego punktu widzenia cały okres wielkanocny trwający 50 dni, od Niedzieli Wielkanocnej aż do uroczystości Zesłania Ducha Świętego włącznie, powinien być świętowany jak jedna wielka niedziela" - podkreślają teolodzy. Dodają jednak, że z praktycznego punktu widzenia jest to niemożliwe do spełnienia. Według teologów w ramach tych 50 dni w sposób szczególny w liturgii wyróżniona jest oktawa wielkanocna, czyli pierwszy tydzień po Wielkanocy. Oktawa wielkanocna trwa do pierwszej niedzieli po Wielkanocy włącznie. W średniowieczu w niektórych krajach podczas oktawy chłopi byli zwolnieni z pańszczyzny, więc w jakiejś mierze cały tydzień po Wielkanocy miał świąteczny charakter.W wielu krajach - jak podają historycy Kościoła - przez długi okres czasu świętowano Wielkanoc przez trzy dni, także w Polsce jeszcze za Jagiellonów. A zatem Poniedziałek Wielkanocny zachował się w niektórych krajach jako dzień świąteczny, aby podkreślić doniosłość uroczystości Zmartwychwstania Chrystusa, która jednak w liturgii obchodzona jest przez 50 dni.

"Z powodu dużej wagi święta Wielkanocy, może się wydawać, że Poniedziałek Wielkanocny to święto nakazane. Jednak czy naprawdę w Poniedziałek Wielkanocny obowiązek uczestnictwa we mszy świętej istnieje? Odpowiedź na to pytanie może być zaskakująca. Według najnowszej listy świąt nakazanych, która pojawiła się w 2003 r., w lany poniedziałek nie trzeba iść do kościoła. Oczywiście pomimo tego, że nie jest to święto obowiązkowe, kapłani bardzo zachęcają do odwiedzenia parafii w tym dniu - jest to przecież dalszy ciąg radości ze zmartwychwstania Chrystusa" - podkreślają teolodzy.
Zwracają jednocześnie uwagę, że Święta Wielkanocne są najważniejszym wydarzeniem w roku liturgicznym dla wiary katolickiej. Ich obchody trwają łącznie osiem dni, a ich kulminacją jest Niedziela Wielkanocna. Jest to pamiątka śmierci i zmartwychwstania Jezusa Chrystusa, na których opiera się chrześcijaństwo. Z tego powodu wydarzenia kościelne w czasie Wielkanocy są niezwykle uroczyste i hucznie obchodzone.
W Poniedziałek Wielkanocny, który jest przedłużeniem radości ze zmartwychwstania Chrystus, zobaczymy w kościele wiele dzieci, gdyż ludzie często wybierają ten dzień na chrzest dla swoich pociech. Poza tym tradycyjnie tego dnia odbywają się święcenia różnych przedmiotów - od samochodów po pola uprawne.
W tradycji ludowej Poniedziałek Wielkanocny, znany jest jako śmigus-dyngus albo lany poniedziałek. To dzień pełen wesołości, towarzyskich spotkań i zabaw.
W wielu krajach, także w Polsce, przez długi czas - do XVII wieku - świętowano Wielkanoc przez trzy dni. Dyngus trwał dwa. W poniedziałek wielkanocny panowie oblewali wodą panie, a we wtorek wielkanocny, zwany trzecim świętem wielkanocnym - panie oblewały panów. Dyngusem nazywano datek dawany przez gospodynie mężczyznom chodzącym w Poniedziałek Wielkanocny po domach, składającym życzenia świąteczne i wygłaszającym oracje oraz wiersze o męce Pańskiej, czy też komiczne parodie. W zamian za to otrzymywali jajka, wędliny i pieczywo.
Śmigus z kolei to obyczaj polewania się wodą w Poniedziałek Wielkanocny. Stąd też nazwa "lany poniedziałek". Zwyczaj prawdopodobnie ma korzenie pogańskie i wiąże się z radością po odejściu zimy oraz z obrzędami mającymi zapewnić urodzaj i płodność. W Poniedziałek Wielkanocny gospodarze o świcie wychodzili w pola i kropili je wodą święconą, żegnali się przy tym znakiem krzyża i wbijali w grunt krzyżyki wykonane z palm poświęconych w Niedzielę Palmową, co miało zapewnić urodzaj i uchronić plony przed gradobiciem. Pola objeżdżano w procesji konnej.

A HAPPY ENDING ISN'T THE WHOLE STORY

"Is there a happy ending?"

When my kids were young, we never made it past the first whiff of any narrative tension before I got this question. As soon as whatever princess or furry woodland animal who was the hero of the story got into any small scrape, they wanted that reassurance, "Is there a happy ending?"

I can't say I blame them. Don't we all feel that way sometimes? We enter into a relationship with someone or some situation, and we just want to protect ourselves. We want to know it's not going to go badly — or, if it does, that we will be able to come back from it. It's a human instinct, a reflex. Our inclination to protect ourselves makes it so that we sometimes want to press fast-forward on the bad stuff and skip straight ahead to the happily-ever-after.

Easter is the ultimate happy ending. It's the day of miracles. The day when all the stones roll away and all the sins are forgiven. It's the day that puts everything right.

But if we learned anything from this week — from the Passion and death of the Lord — it's that we can't press fast-forward on the hardships of life. That tension, that loss, that fear — it's crucial, isn't it? As Catholics, we are who we are because of Easter. But Easter doesn't happen without Good Friday.

So, does the story of salvation have a happy ending? We know it does. But we also remember that the ending isn't all that matters.

—Tracy Earl Welliver, MTS

DO WE NEED TO FAST FOR ONE HOUR BEFORE MASS, OR ONE HOUR BEFORE COMMUNION?

The practice of fasting before receiving the Eucharist is a centuries-old act of devotion that was once very different than it is today. In the 1917 Code of Canon Law, for example, anyone who wanted to receive the Eucharist had to fast from midnight until the time of communion (even water and medications were forbidden). Over the following decades, the rules for the eucharistic fast were relaxed, first by Pope Pius XII and, later, by Pope Saint Paul VI.

The current Code of Canon Law (1983) states very clearly: "A person who is to receive the Most Holy Eucharist is to abstain for at least one hour before holy communion from any food and drink, except for only water and medicine" (Canon 919, §1). And, in the case of those who are ill and the elderly, the rules are even more accommodating, "The elderly, the infirm, and those who care for them can receive the Most Holy Eucharist even if they have eaten something within the preceding hour" (Canon 919, §3).

So, if we strictly follow the "letter of the law," the fast is calculated from the time of Holy Communion and not the start of Mass. However, when we remember why we fast — it is a reminder of the deeper hungers of the spirit that our physical thirst or hunger symbolize — we see that the issue is much bigger than simply fulfilling what is called for by Church Law and tradition. Joining fasting to our prayers and reflection before Mass is an opportunity to really center ourselves and to prepare our minds, hearts, and bodies to welcome the One we receive in the Eucharist.

©LPI

Wielkanoc 2021

" Alleluja Jezus żyje On co za nas życie dał...."

Drodzy Rodzice, Kochani uczniowie

oraz Przyjaciele Polskiej Szkoły Świętego Stanisława Kostki w Wallington,

Święta Zmartwychwstania Pańskiego to czas przeżywania kulminacyjnej prawdy naszej wiary w Chrystusa, Z całego serca życze, aby ten czas odnowił naszą przyjaźń z Jezusem i ożywił nasze pragnienia wiernego podążania za Nim, byśmy mogli stać się Jego prawdziwymi uczniami i godnymi nasladowcami, potrafiącymi czynić dobro na ziemi.

Niech radość ze zwycięstwa światła nad ciemnością pomaga nam patrzeć w przyszłość z innej perspektywy na codzienne zmagania z rzeczywistościa i odkrywać sens wszystkiego co nas spotyka.

Zaś Maryja Rozradowana Królowa Nieba niech nadal wyprasza potrzebne łaski i dary i niech będzie z nami w najtrudniejszych momentach życia każdego z nas. Życze błogosławionych, pełnych radości i pokoju Świąt Wielkanocnych . Złączona w modlitwie przy grobie Zmartwychwstałego Chrystusa,

Sr.M Jadwiga Zaremba wraz Gronem Pedagogicznym Polskiej Szkoły w Wallington.

Easter 2021

" Jesus Christ is Risen today Alleluia"

Dear Parents, Students and Friends of St. Stanislaus Kostka Polish School in Wallington,

Praying and wishing you abundant blessings for a Truly Blessed & Happy Easter.

May this Holy Season of Easter fill your heart with renewed hope, love and peace.
With prayers during the Liturgy of Holy Week and Easter Season.

Gratefully and prayerfully Sr. M.Jadwiga Zaremba, L.S.I.C.

CHRIST IS RISEN

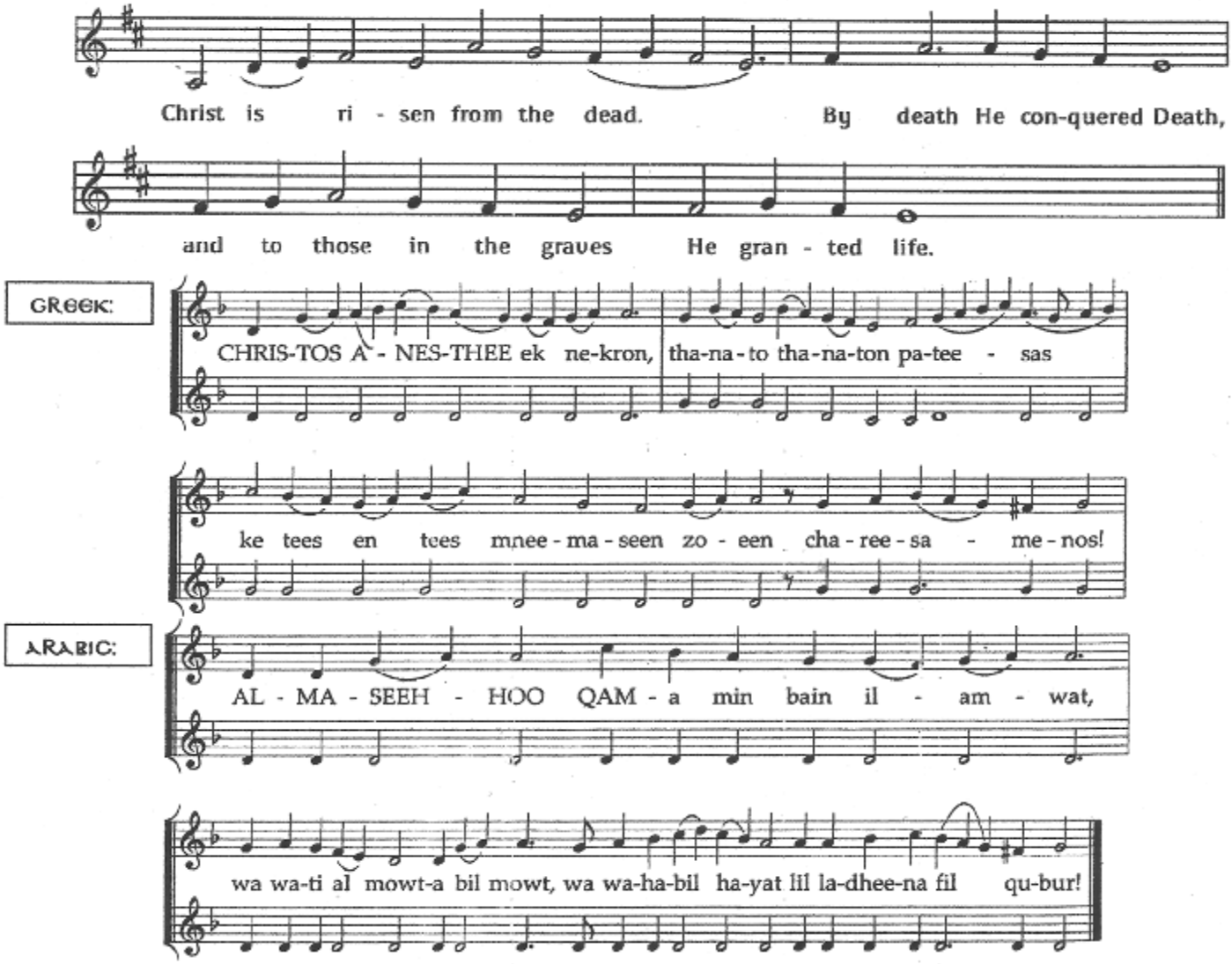

RAISE YOUR VOICES ALL CREATION *(Wesoły nam dzień dziś nastał)*:

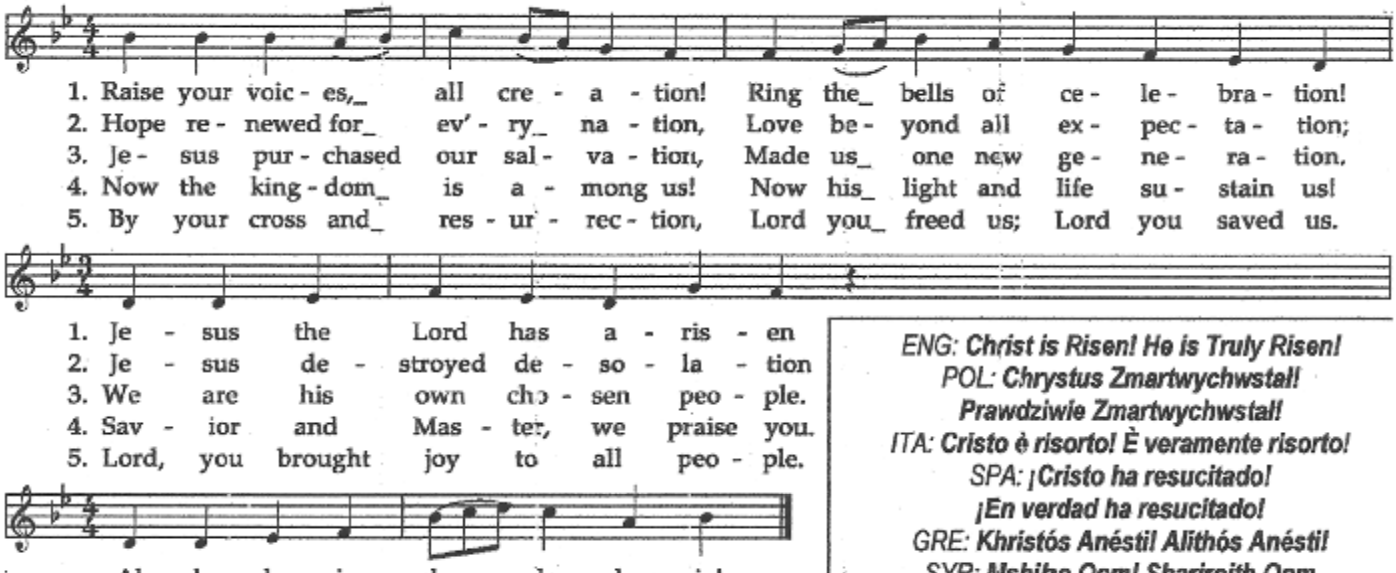

ENG: ***Christ is Risen! He is Truly Risen!***
POL: ***Chrystus Zmartwychwstał! Prawdziwie Zmartwychwstał!***
ITA: ***Cristo è risorto! È veramente risorto!***
SPA: ***¡Cristo ha resucitado! ¡En verdad ha resucitado!***
GRE: ***Khristós Anésti! Alithós Anésti!***
SYR: ***Mshiḥo Qom! Shariroith Qom***
ARA: ***al-Masīḥ qām! Ḥaqqan qām!***

Dear Parishioners:

During Great Lent we open our hearts to the call of Christ. The events of Holy Week and Easter remind us that the victory of Jesus can be ours if our lives find their model in Him.

We invite you to live again the mysteries of our faith by attending services and receiving the Sacraments during Eastertime. We are blessed when you are present.

We all pray that the blessings and grace of this Holy Season be with you and your loved ones.

Happy Easter!

God love you,

The Priests, Deacons, Religious Sisters & Staff of MSH Parish

Drodzy Parafianie:

Podczas Wielkiego Postu otwieramy nasze serca na Chrystusowe wołanie. Wydarzenia Wielkiego Tygodnia i Wielkanocy przypominają nam, że zwycięstwo Chrystusa może być i naszym, jeśli w Nim odkryjemy wzór dla naszego życia.

Zapraszamy Was do przeżycia tajemnic naszej wiary przez uczestnictwo w nabożeństwach i przyjęcie sakramentów w Okresie Wielkanocnym. Wasza obecność jest dla nas wszystkich błogosławieństwem.

Modlimy się, abyście Wy i Wasi umiłowani dostąpili łask i błogosławieństw tego Świętego Czasu.

Szczęśliwych Świąt Wielkanocnych!

Z życzeniami Bożej Miłości,

Księża, Diakoni, Siostry i Personel Parafii NSJ

Please support our advertisers and mention you saw their ad here.

Donate Your Car Or Other Vehicle To
Catholic Charities Paterson
CALL 1-855-670-GIVE (4483)

THIS SPACE IS AVAILABLE
Call LPi at 1.800.477.4574 for more information.

ADVERTISE YOUR BUSINESS HERE
Your Community is Looking!

TANIO-SZYBKO-PEWNIE
DOMA EXPORT

- Paczki morskie
- Paczki lotnicze
- Bilety lotnicze
- Transport lądowy
- Transport samochodów
- Mienie przesiedleńcze
- Konsolidacja paczek
- Przesyłki handlowe

EXPORT
USA- POLSKA,
USA- EUROPA
1-800-229-DOMA
przeprowadzki do Europy
info@domaexport.com

BIURO TURYSTYCZNE
Doma International Travel
10 Market St., Passaic, NJ
Tel. 973-778-2058 • Fax 973-779-3850

BIURO GŁÓWNE
1700 W. Blancke St., Linden, NJ
Tel. 908-862-1700 • Fax 908-862-1029

www.domaexport.com

ZAUFAJ NASZEJ REPUTACJI
W SŁUŻBIE POLONII JUZ PONAD 60 LAT

NEVER MISS A BULLETIN !
Sign up to have our weekly parish bulletin emailed to you at www.parishesonline.com

Chestnut Hill Nursing & Rehabilitation Center & Chestnut Hill Residence

MEDICARE & MEDICAID
Private Pay & Most Insurances Accepted
Licensed by the New Jersey Dept of Health & Senior Services

Call now to schedule a tour!
973-777-7800 ext. 642

www.chestnuthillcc.net
360 Chestnut St • Passaic

UNIA KREDYTOWA TO WIĘCEJ NIŻ BANK!

Służymy Polonii oferując szeroki zakres usług finansowych: konta oszczędnościowe i czekowe, karty kredytowe i debetowe VISA®, kredyty hipoteczne, pożyczki personalne oraz pełny serwis bankowości Internetowej i mobilnej. Dla przedsiębiorców oferujemy kredyty biznesowe i konta bez opłat. Otwórz konto przez internet na stronie **www.NaszaUnia.com** lub odwiedź nasz oddział w Wallington (375 Paterson Avenue, Wallington, NJ 07057, tel. 201.531.1430).

PRZYŁĄCZ SIĘ DO NAS JUŻ DZISIAJ!

POLISH & SLAVIC FEDERAL CREDIT UNION
1.855.PSFCU.4U
www.NaszaUnia.com

Your savings federally insured to at least $250,000 and backed by the full faith and credit of the United States Government
NCUA
National Credit Union Administration, a U.S. Government Agency
EQUAL HOUSING LENDER
PSFCU is an Equal Opportunity Lender.

MACAGNA·DIFFILY·ONORATO
FUNERAL HOME
Accommodations and Services Within the Means of All

Michael P. Onorato, Funeral Director
NJ Lic. No. 4177 / NY Lic. No. 06065
Francisco J. Rodriguez, Funeral Director
NJ Lic. No. 4662
Anthony Macagna, Jr., Manager
NJ Lic. No. 3242

41 AMES AVENUE, RUTHERFORD, NJ 07070
201.939.0098 | www.macagnadiffilyonoratofuneralhome.com

State Farm®
Providing Insurance and Financial Services
Home Office, Bloomington, Illinois 61710
Susan Godau, Agent
16 Park Ave., Rutherford, NJ 07070
201 635 1100
susanne.godau.hy4p@statefarm.com
24 Hour Good Neighbor Service®
MÓWIMY PO POLSKU

Warner ~ Wozniak Funeral Service
Brian J. Warner – Executive Director, NJ Lic. No. 4587
973-779-4664
*Brian & *Deb Warner - (Parishioners of M.S.H.)*
The Funeral Home, where SERVICE comes FIRST!
80 Midland Avenue – Wallington, N.J • www.WARNERandWOZNIAK.com
*Deb Warner is not a licensed funeral director. • Member of N.J. Prepaid Funeral Trust Fund

AVAILABLE FOR A LIMITED TIME
ADVERTISE YOUR
BUSINESS HERE
Contact Douglas Shaller to place an ad today!
dshaller@4LPi.com or (800) 477-4574 x6458

Kamienski Funeral Homes, Inc.
Member of New Jersey Prepaid Funeral Trust Fund
"Mówimy Po Polsku"
Serving the Community for Over 100 Years
Tel.: (973) 779-1967 • Fax: (973) 773-2736

Main Office:
106 Locust Ave.
Wallington, NJ 07057

Anthony J. Pagano, Dir.
NJ LIC. No. 23JP00511300
207 Ray St.
Garfield, NJ 07026

THIS SPACE IS
AVAILABLE

dompak
Dompak Corporation
201 Hartle St. Suite A **Sayreville**, NJ
25 Locust Ave. **Wallington**, NJ
Ph: 732.325.3322
Z DOMPAK WYŚLESZ
- Paczki do Polski i Europy
- Serwis od drzwi do drzwi
- Mienia Przesiedlenia
- Samochody, Motocykle, ATV
- Wynajęcie części kontenera
- Kontenery małe i duże

ŚLEDZENIE PRZESYŁEK | POWIADOMIENIA EMAIL | BEZPIECZA DOSTAWA
www.dompak.us Paczki do Polski | Parcels to Europe

WE'RE HIRING
AD SALES EXECUTIVES
- Full Time Position with Benefits
- Sales Experience Preferred
- Paid Training
- Overnight Travel Required
- Expense Reimbursement

Join our team
CONTACT US AT
careers@4LPi.com
www.4LPi.com/careers

SPREAD THE WORD
A Thriving, Vibrant Community Matters
SUPPORT OUR ADVERTISERS

BRACES
invisalign®
(201) 653-4474
345 Main Avenue
Wallington
Mówimy Po Polsku
www.hudsoncountyortho.com

MR. K GARAGE
Foreign & Domestic Auto Repair
OIL CHANGE, TUNE UP, EXHAUST REPAIR, AC SERVICE
COMPUTER ENGINE DIAGNOSTICS
(201) 723-7837 • 32 Main Ave, Wallington
Po Polsku• *Parishioner*

Too Sick for Mass?
SUPPORT OUR PARISH NO MATTER WHERE YOU ARE!
Sign-up to get your bulletin delivered right to your inbox!
www.parishesonline.com