ST. PIUS X CATHOLIC CHURCH

3030 Gus Thomasson Road ♦ Dallas, Texas 75228 ♦ 972-279-6155 ♦ www.spxdallas.org

December 19, 2021

4th Sunday of Advent

"Blessed are you who believed that what was spoken to you by the Lord would be fulfilled."

Luke 1:45

4º Domingo de Adviento

Dichosa tú, que has creído, porque se cumplirá cuanto te fue anunciado de parte del Señor"

CLERGY

Priests: Rev. Salvador Guzmán, Pastor
Rev. Giuseppe Spoto, Parochial Vicar

Deacons: John Schell, Victor Carpio,
Francis Huy Huynh

Parish Office: 972-279-6155; Fax: 972-682-7758

School Office: 972-279-2339

Mailing Address: 3030 Gus Thomasson Road
Dallas, Texas 75228

Email: SGuzman@spxdallas.org Ext. 131

Website: www.spxdallas.org

Office Hours: 8:30 am - 4:30 pm (Monday - Friday)
Closed from noon until 1 pm for lunch

EMERGENCY AFTER HOURS:
Sick Calls & Funeral Requests **214-535-7489**

Sunday Masses / Misa Dominical

Vigil Mass: Saturday - 5 pm (English)
Sunday: 8 am, 10 am, 5:30 pm (English)
Domingo: 11:30 am, 1 pm, 4 pm, 7 pm (Español)

Weekday Masses:
Monday - Friday: 6:15 am and 8 am (English)
Tuesday: 7 pm (Español)
Saturday: 8 am (English)

Reconciliation / Confesiones:
Tuesday: 6 pm - 7 pm
Saturday: 3:30 pm - 4:45 pm
And by appointment—Call 972-279-6155

Primer Viernes del mes:
Misa a las 7 pm (Español)

Adoration / Adoración: First Fridays 6 - 7 pm

St. Vincent de Paul Ministry to the Poor: 972-278-4815

LEAVE your Legacy

DECEMBER 19 — FOURTH SUNDAY OF ADVENT

♪ Gathering Hymn: *COME, O LONG-AWAITED SAVIOR*

STUTTGART

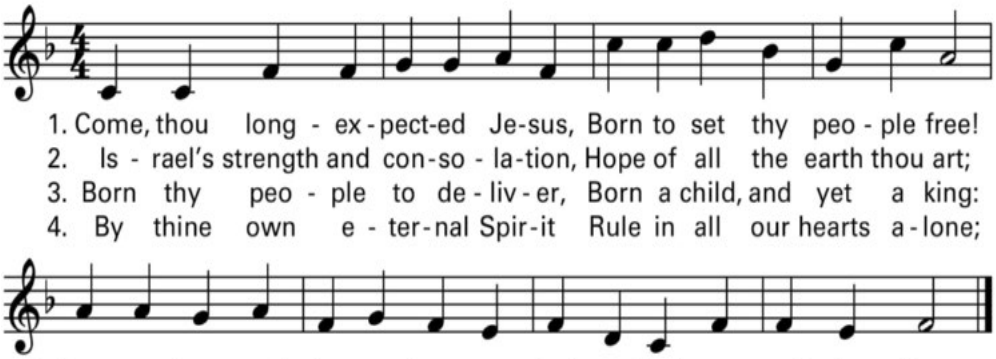

1. Come, thou long - ex - pect - ed Je - sus, Born to set thy peo - ple free!
2. Is - rael's strength and con - so - la - tion, Hope of all the earth thou art;
3. Born thy peo - ple to de - liv - er, Born a child, and yet a king:
4. By thine own e - ter - nal Spir - it Rule in all our hearts a - lone;

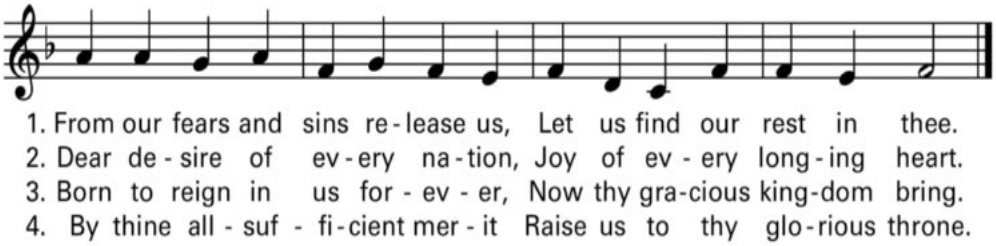

1. From our fears and sins re - lease us, Let us find our rest in thee.
2. Dear de - sire of ev - ery na - tion, Joy of ev - ery long - ing heart.
3. Born to reign in us for - ev - er, Now thy gra - cious king - dom bring.
4. By thine all - suf - fi - cient mer - it Raise us to thy glo - rious throne.

Text: 87 87; Charles Wesley, 1707–1788.
Music: Christian F. Witt's *Psalmodia Sacra*, 1715; adapt. by Henry J. Gauntlett, 1805–1876.

♪ *Kyrie — Lord Have Mercy*

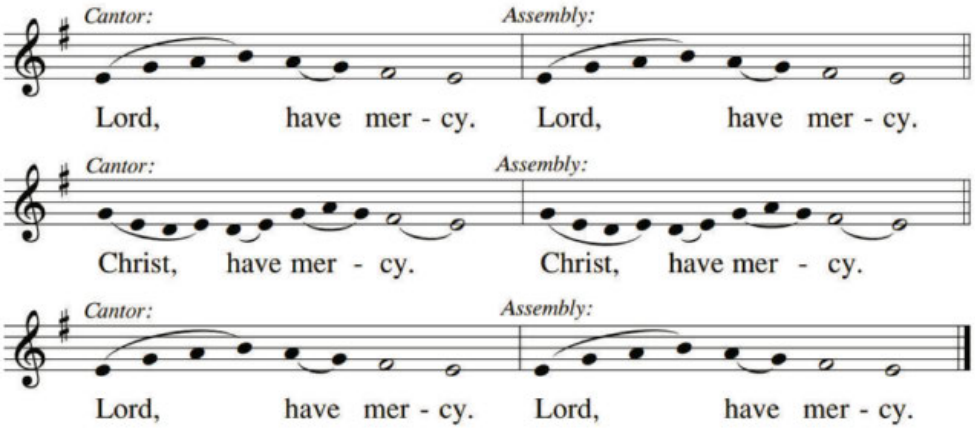

Music: *Missa Emmanuel*, adapt. by Robert J. Batastini, © 2011, GIA Publications, Inc.

♪Responsorial Psalm — *PSALM 80*

Owen Alstott

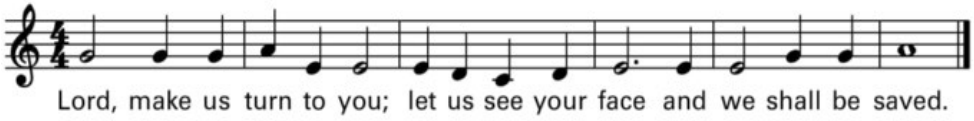

Christmas Mass Schedule

FRIDAY, DECEMBER 24
3:30 pm Christmas Pageant
4 & 6 pm
8 pm (Spanish)
12:00 midnight

SATURDAY, DECEMBER 25
10 am
12 noon (Spanish)

*THERE WILL BE NO 5 PM SATURDAY VIGIL MASS FOR SUNDAY

Feast of the Holy Family
SUNDAY, DECEMBER 26
8 & 10 am
*(There will be **no 5:30 pm Mass today**)*
11:30 am, 1 & 4 pm (Spanish)

The Solemnity of Mary
SATURDAY, JANUARY 1
New Year's Day
10 am
12:00 noon (Spanish)

*THERE WILL BE NO 5 PM SATURDAY VIGIL MASS FOR SUNDAY

The Feast of the Epiphany
SUNDAY, JANUARY 2
8 & 10 am
*(There will be **no 5:30pm Mass today**)*
11:30 am, 1 & 4 pm (Spanish)

♪ Alleluia

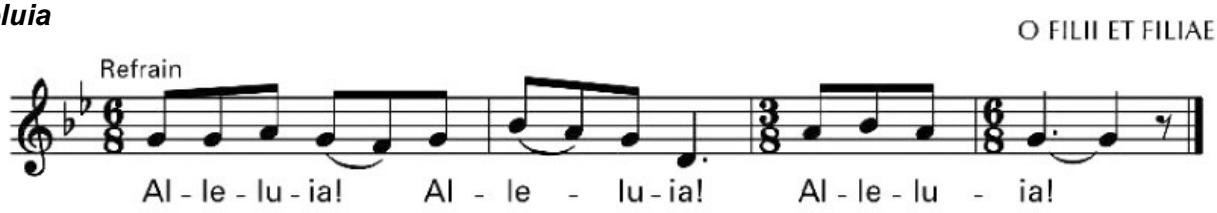

♪Offertory Hymn: ***HAIL MARY, GENTLE WOMAN***

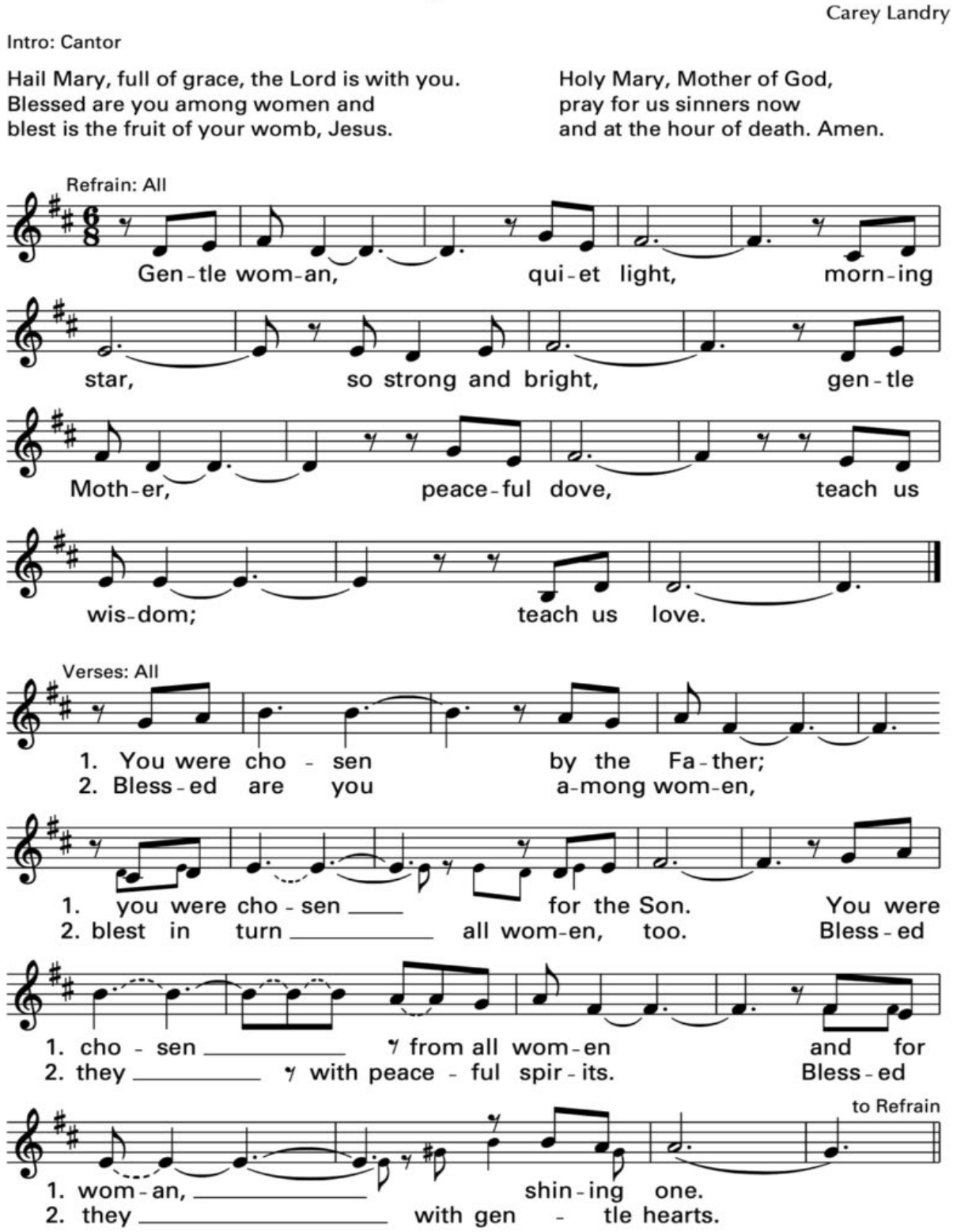

Text based on Luke 1:28. Text and music © 1975, 1978, Carey Landry and NALR.
Published by OCP Publications. All rights reserved.

♪ *Holy, Holy, Holy (Sanctus)*

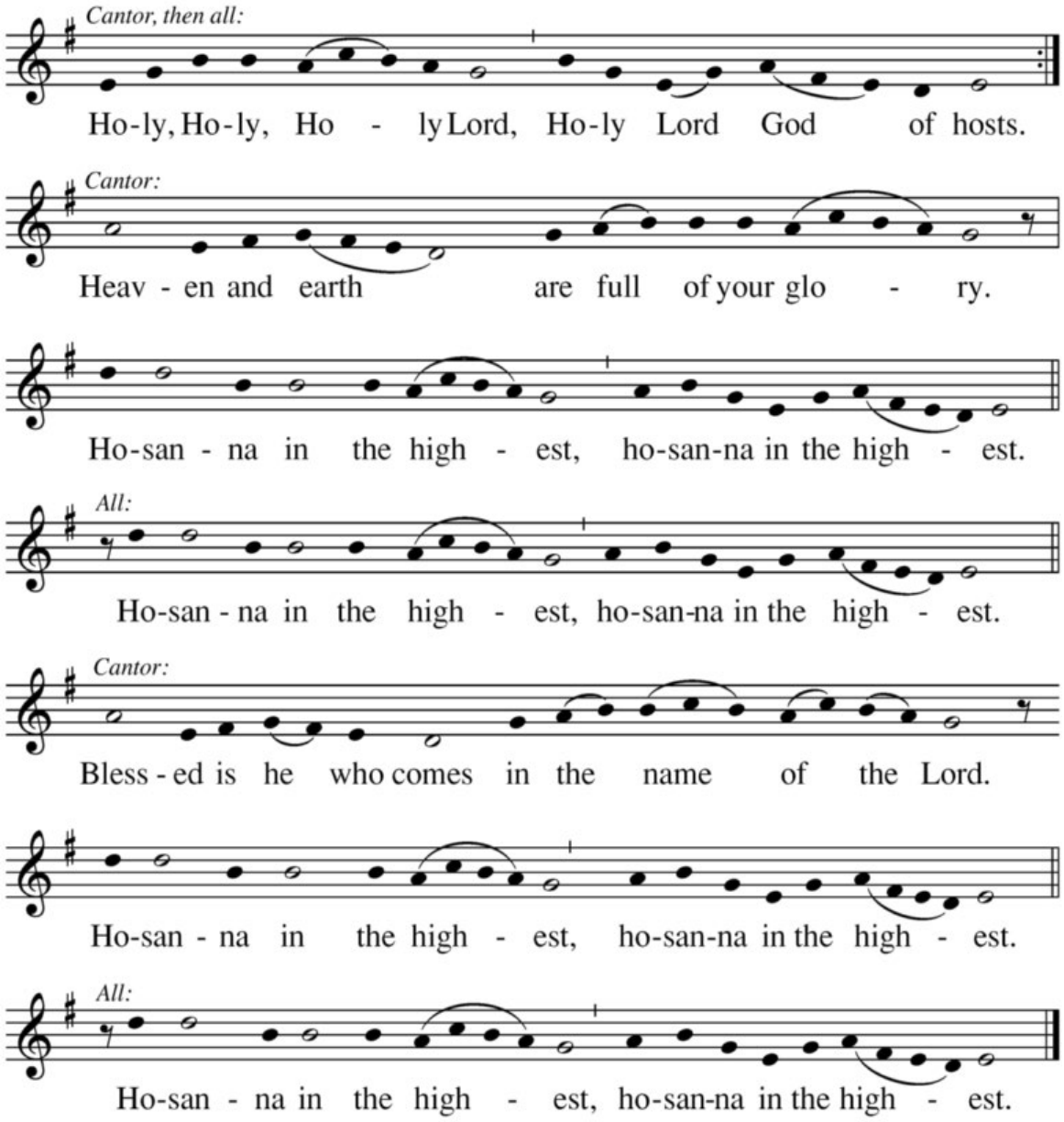

Text: ICEL, © 2010
Music: *Missa Emmanuel*, adapt. by Robert J. Batastini, © 2011, GIA Publications, Inc.

♪ *Memorial Acclamation*

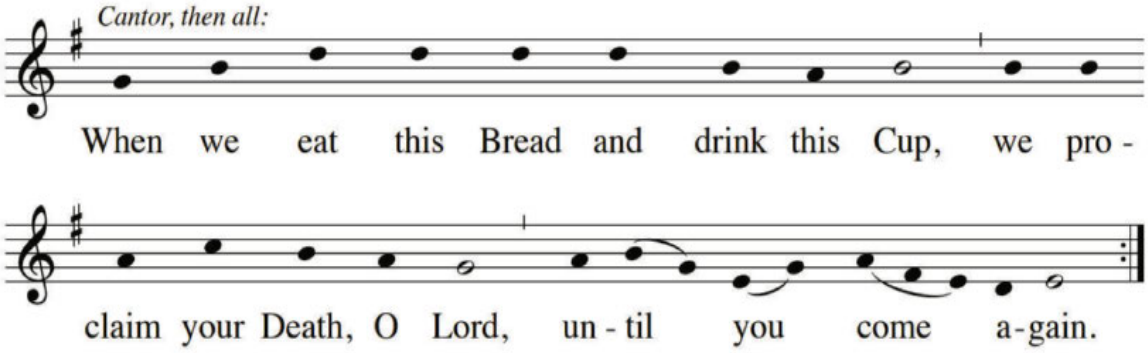

Text: ICEL, © 2010
Music: *Missa Emmanuel*, adapt. by Robert J. Batastini, © 2011, GIA Publications, Inc.

♪ *Lamb of God*

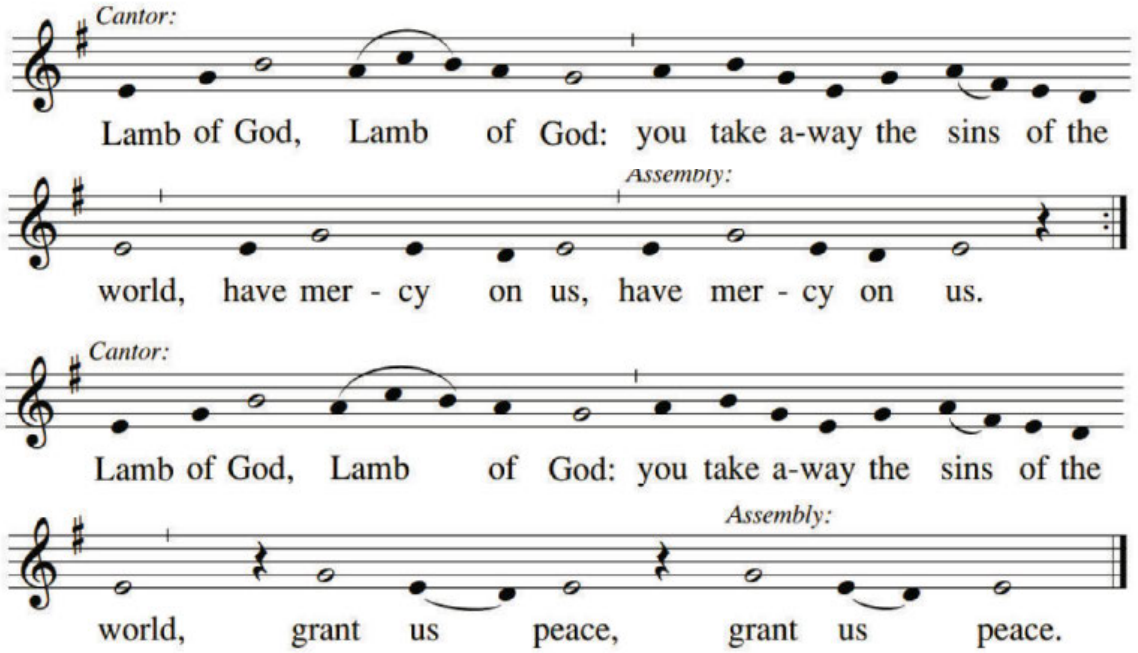

Music: *Missa Emmanuel*, adapt., © 2012, GIA Publications, Inc.

♪Communion Hymn: *BEHOLD THE LAMB*

Martin Willett

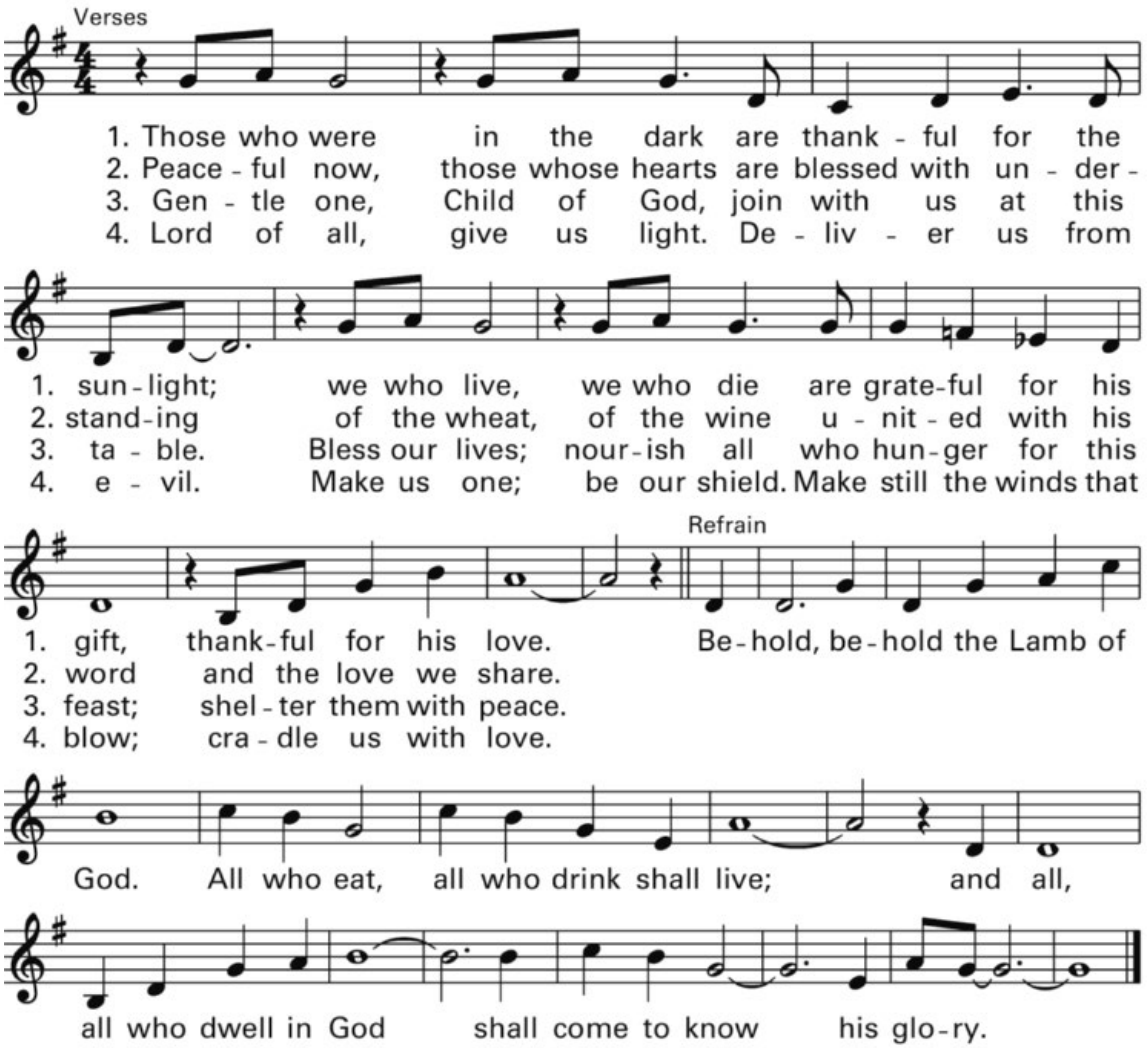

Text: Refrain based on John 1:29. Text and music © 1984, OCP. All rights reserved.

♪Recessional Hymn: *EMMANUEL*

Steve Angrisano

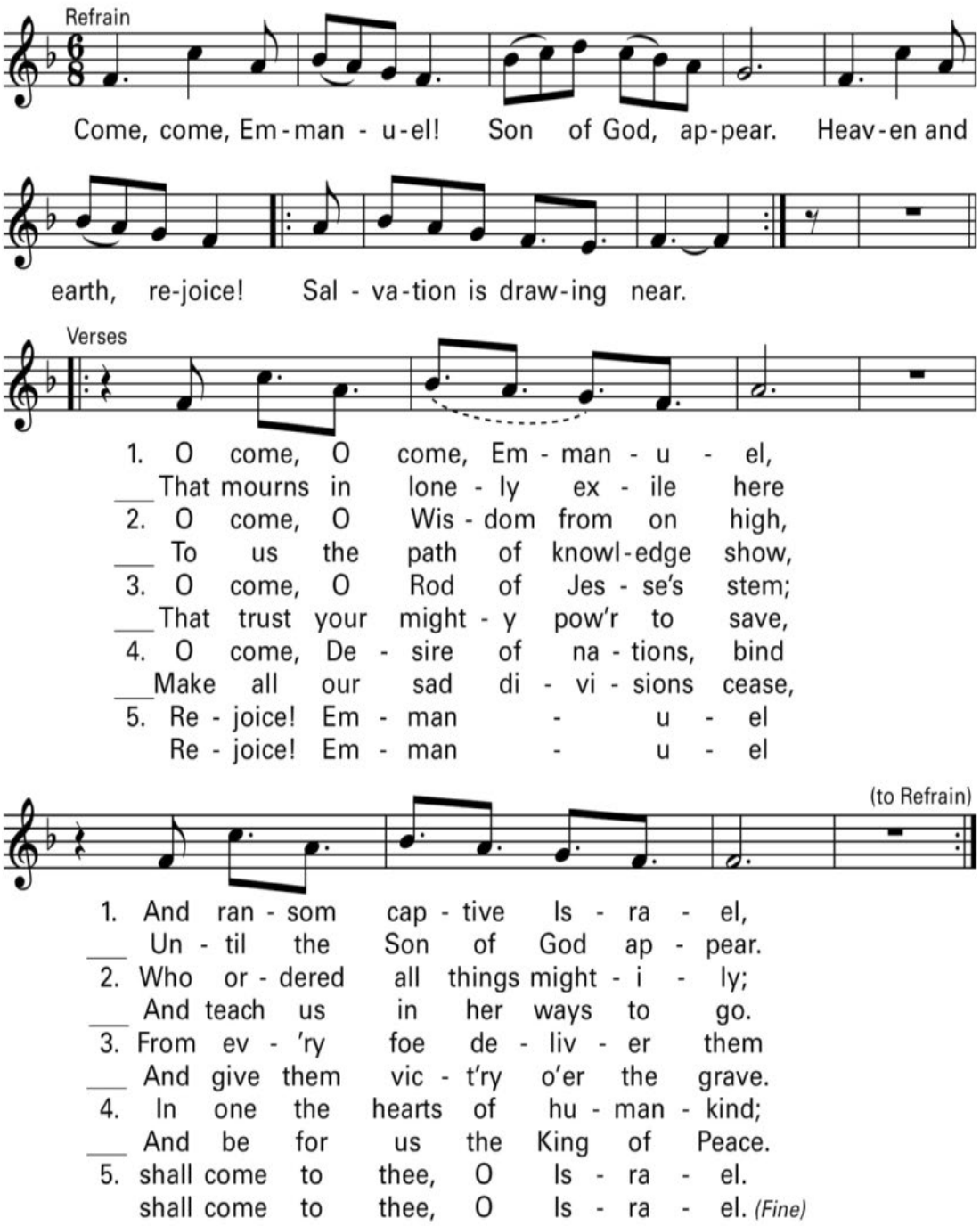

Text: Refrain, Steve Angrisano; verses based on Advent 'O' Antiphons.
Music and refrain text © 2004, Steve Angrisano. Published by OCP. All rights reserved.

Sunday, December 19 — Fourth Sunday of Advent
Mi 5:1-4; Ps 80;Heb 10:5-10; Lk 1:39-45
Monday, December 20 — Is 7:10-14; Ps 24; Lk 1:26-38
Tuesday, December 21 — Sg 2:8-14; Ps 33; Lk 1:39-45
Wednesday, December 22 — 1 Sm 1:24-28; 1 Sm 2;Lk 1:46-56
Thursday, December 23 — Mal 3:1-24; Ps 25; Lk 1:57-66
Friday, December 24 — 2 Sm 7:1-16; Ps 89; Lk 1:67-79
Christmas Vigil: Is 62:1-5; Ps 89; Acts 13:1625; Mt 1:1-25
Saturday, December 25 — The Nativity of the Lord (Christmas)
Night: Is 9:1-6; Ps 96;Ti 2:11-14; Lk 2:1-14
Dawn: Is 62:11-12; Ps 97; Ti 3:4-7; Lk 2:15-20
Day: Is 52:7-10; Ps 98; Heb 1:1-6; Jn 1:1-18 or Jn 1:1-5, 9-14

LEAVE your Legacy

Please remember St. Pius X in your estate plan.

For information contact Fr. Salvador at the parish office: 972-279-6155 ext.131 or via email at: *SGuzman@spxdallas.org*

THE O ANTIPHONS

From December 17 to December 23, the Octave before Christmas, the Catholic Church prays the "O Antiphons." Each day a different antiphon is prayed. What is familiar to most people is the use of the O Antiphons in the song "O Come, O Come, Emmanuel."

These O Antiphons proclaim the coming of Christ. Each antiphon uses a different biblical name for Jesus as the Messiah to help us understand who Jesus is. Also, each one refers to the prophecy of Isaiah of the coming of the Messiah. Note their repeated us of the word "come" that symbolizes the longing of all for the Messiah.

- ✠ O Wisdom of our God Most High, guiding creation with power and love: come to teach us the path of knowledge!
- ✠ O Lord of might, giver of the Law to Moses on Sinai: come to rescue us with your mighty power!
- ✠ O Root of Jesse's stem, sign of God's love for all his people: come to save us without delay!
- ✠ O Key of David, opening the gates of God's eternal Kingdom: come and free the prisoners of darkness!
- ✠ O Radiant Dawn, splendor of eternal light, sun of justice: come and shine on those who dwell in darkness and in the shadow of death.
- ✠ O King of Nations, and keystone of the Church: come and save man, whom you formed from the dust!
- ✠ O Emmanuel, our King and Giver of Law: come to save us, Lord our God!

www.saintstephenstl.org

Please continue to support our parish. If you can, we would appreciate your support through ONLINE GIVING through the link on the St. Pius X Church website; you can mail in your envelopes or you can call the emergency number (214.535.7489) to arrange to drop them off at the parish office.

THANK YOU ALL that continue to keep the parish in mind during this time. Thank you for your generosity and compassion.

My prayers go out for you and your family. — *Fr. Sal*

In case of emergency for Sick Calls & Funeral Requests 214-535-7489
FOR BAPTISM, MARRIAGE OR FUNERALS PLEASE CALL THE CHURCH OFFICE 972-279-6155

Sunday Mass will continue to be broadcast on local television stations sponsored by The Catholic Foundation through the end of 2021.

KDFI 27 at 11:00 AM and 12 Noon

Register to attend Synod Catechetical Sessions

Bishop Edward J. Burns invites you to be a part of an historic and exciting time for the local and universal Church.

As the Diocese of Dallas is set to begin a multi-year synod process, we have been called by Pope Francis to join dioceses throughout the world in participating in a Synod of Bishops to address the fundamentals of synodality itself. Answering that call, **Bishop Edward J. Burns welcomes the faithful to join the Diocese of Dallas in prayerful discernment during a series of synodal catechetical sessions** that will be vital in helping chart the course for both the local and universal Church. These catechetical sessions seek to help the faithful of the diocese better understand the diocesan synod itself, their role in it, and address the questions that have been presented by the Holy Father for his synod on synodality.

Be a part of this exciting journey of faith by clicking the button below to register for one of the upcoming catechetical sessions.

Upcoming Synodal Catechetical Sessions

- ***Saturday, January 8, 2022*** **10 am – 12 pm**
  St. Joseph Parish [Waxahachie]
- ***Thursday, January 20, 2022*** **6:30 pm – 8:30 pm**
  St. Jude Parish [Allen]

Banns of Marriage

Let us pray for those preparing for marriage:

II Luis Flores & Natalia Alvarado 12-31-21

MASS INTENTIONS

Saturday, December 18 Vigil Fourth Sunday of Advent
5:00 p.m. +Jim White
Sunday, December 19 Fourth Sunday of Advent
8:00 a.m. Pro Populo
10:00 a.m. Patricia Ndzefemiti
11:30 a.m. +Valentin Oliva
1:00 p.m. +Clementina Frias
4:00 p.m. +Victoria Sanchez
5:30 p.m. +Maria de los Angeles Amador
7:00 p.m. +Vicente Vazquez
Monday, December 20
6:15 a.m. +Resurreccion Veracruz
8:00 a.m. +Roy Trevino
Tuesday, December 21 St. Peter Canisius
6:15 a.m. +Alberta Contreras
8:00 a.m. +Souls in Purgatory
7:00 p.m. +Antonio Saucedo
Wednesday, December 22
6:15 a.m. +Janet Beckham
8:00 a.m. +Ruben Cubillos
Thursday, December 23 St. John of Kanty
6:15 a.m. +Pilar Veracruz
8:00 a.m. Pamela Ndzefemiti
Friday, December 24 (Daily Mass)
8:00 a.m. Myra Ndzefemiti
Friday, December 24 Christmas Eve
4:00 p.m. +David R. Trevino
6:00 p.m. Ann Teague Family
8:00 p.m. +Petra Castro
12:00 midnight +Janet Beckham
Saturday, December 25 Christmas Day
10:00 a.m. In Thanksgiving
12:00 p.m. +Justina Rosas

You make known to me the path of life; you will fill me with joy in your presence.

— PSALM 16:11

MONTSERRAT
Jesuit Retreat House

Give the Gift Certificates for Christmas!

Share the joy of serenity, silence and prayer with a gift of a retreat at Montserrat. Our gift certificates are a great way to present your loved one or friend with the opportunity to experience the Spiritual Exercises of St. Ignatius of Loyola.

www.montserratretreat.org/gift-certificates

Join us for Saturdays of Reflection!
In Person or Livestream via Zoom!

These three hour events will be offered monthly and are designed to provide personal prayer time in an environment of peace and silence. There is no fee, but we do ask for a free will offering to help us continue this program. The next event is:

February 5, 2022 9AM - Noon

The Grace and Virtue of Friendship
Presented by Cyndy Mathews

Go to www.montserratretreat.org) to register for In Person or via Zoom. You will receive a reminder email 2 days prior to the event with instructions.

SAINT PIUS X SCHOOL

A Catholic diocesan school dedicated to forming students from PK3-8th grade, creating saints and scholars, one child at a time.

Christmas Pageant

We would like to invite you to our Christmas Pageant. The St. Pius X School students will present the Nativity of the Lord at 3:30 PM, December 24th. Come early and join the SPX School and Parish Choirs to sing some favorite Christmas songs, caroling begins at 3:15 PM. The Vigil Mass will begin at 4 PM Christmas Eve.

follow us online

@SPXDALLASSCHOOL

2022 - 2023 Enrollment Opening Soon
PK3 - 8TH GRADE

WWW.SPXDALLASSCHOOL.ORG
972.279.2339

THE U.S. BISHOP'S THEME 2021 —

"Say the Word and My Soul Shall be Healed"

Please pray for our Faith Formation Catechists and Children, that they hear a healing word in the sharing of our Catholic faith.

ADVENT CONFESSIONS
Wednesday, December 22
5 PM

The Light is ON for You.

Celebrate the Sacrament of Reconciliation

The plan of redemption through the Incarnation

God is man's glory. Man is the vessel which receives God's action and all his wisdom and power.

Just as a doctor is judged in his care for the sick, so God is revealed in his conduct with men. That is Paul's reason for saying: *God has made the whole world prisoner of unbelief that he may have mercy on all.* He was speaking of man, who was disobedient to God, and cast off from immortality, and then found mercy, receiving through the Son of God the adoption he brings.

If man, without being puffed up or boastful, has a right belief regarding created things and their divine Creator, who, having given them being, holds them all in his power, and if man perseveres in God's love, and in obedience and gratitude to him, he will receive greater glory from him. It will be a glory which will grow ever brighter until he takes on the likeness of the one who died for him.

He it was who took on the likeness of sinful flesh, to condemn sin and rid the flesh of sin, as now condemned. He wanted to invite man to take on his likeness, appointing man an imitator of God, establishing man in a way of life in obedience to the Father that would lead to the vision of God, and endowing man with power to receive the Father. He is the Word of God who dwelt with man and became the Son of Man to open the way for man to receive God, for God to dwell with man, according to the will of the Father.

For this reason *the Lord himself gave* as the sign of our salvation, the one who was born of *the Virgin, Emmanuel.* It was *the Lord himself who saved them,* for of themselves they had no power to be saved. For this reason Paul speaks of the weakness of man, and says: *I know that no good dwells in my flesh,* meaning that the blessing of our salvation comes not from us but from God. Again, he says: *I am a wretched man; who will free me from this body doomed to die?* Then he speaks of a liberator, thanks to Jesus Christ our Lord.

Isaiah says the same: *Hands that are feeble, grow strong! Knees that are weak, take courage! Hearts that are faint, grow strong! Fear not; see—our God is judgment and he will repay. He himself will come and save us.* He means that we could not be saved of ourselves but only with God's help.

From a treatise Against Heresies by Saint Irenaeus
www.ibrievary.com 12/19/21

THE MYSTERY OF THE EUCHARIST IN THE LIFE OF THE CHURCH

14. Why is it so important that we understand the Eucharist as a sacrifice? It is because all that Jesus did for the salvation of humanity is made present in the celebration of the Eucharist, including his sacrificial death and resurrection. Christ's sacrifice of himself to the Father was efficacious and salvific because of the supreme love with which he shed his blood, the price of our salvation, and offered himself to the Father on our behalf. His blood, shed for us, is the eternal sign of that love. As a memorial the Eucharist is not another sacrifice, but the re-presentation of the sacrifice of Christ by which we are reconciled to the Father. It is the way by which we are drawn into Jesus' perfect offering of love, so that his sacrifice becomes the sacrifice of the Church. As Pope Benedict XVI wrote,

> The remembrance of his perfect gift consists not in the mere repetition of the Last Supper, but in the Eucharist itself, that is, in the radical newness of Christian worship. In this way, Jesus left us the task of entering into his "hour." "The Eucharist draws us into Jesus' act of self-oblation. More than just statically receiving the incarnate Logos, we enter into the very dynamic of his self-giving."

15. The Eucharist is a sacrificial meal, "the sacred banquet of communion with the Lord's body and blood." Its fundamental pattern is found in the Jewish celebration of the Passover, which involves both a meal and a sacrifice. The Passover meal is celebrated in remembrance of the Exodus, when the Israelites were told to sacrifice a lamb to the Lord and to mark the doorposts of their houses with the blood, so that the angel of death would pass over their houses and leave the Israelites unharmed. This marked a people set apart and chosen by God as his special possession. Each family was then to eat the lamb with unleavened bread as a reminder of the haste with which the Israelites had to prepare for their departure from Egypt and with bitter herbs as a reminder of their deliverance from slavery. At the Last Supper, Jesus reveals himself to be the Paschal Lamb ("Behold the Lamb of God") whose sacrifice brings liberation from slavery to sin and whose blood marks out a new people belonging to God. All the sacrifices in the Old Testament prefigure and find their fulfillment in the one perfect sacrifice of Jesus.

16. The saving work of Jesus Christ, which has brought to fulfillment what was announced in figure in the Passover, is now re-presented in the celebration of the Eucharist. The Eucharist "makes present the one sacrifice of Christ the Savior." As Pope St. John Paul II taught: Church constantly draws her life from [this] redeeming sacrifice; she approaches it not only through faith-filled remembrance, but also through a real contact, since this sacrifice is made present ever anew, sacramentally perpetuated, in every community which offers it at the hands of the consecrated minister."

17. Finally, this great sacrament is also a participation in the worship offered in heaven, in and through Christ, by the angels and saints. Pope Benedict XVI explained that

> every eucharistic celebration sacramentally accomplishes the eschatological gathering of the People of God. For us, the eucharistic banquet is a real foretaste of the final banquet foretold by the prophets (cf. Is 25:6-9) and described in the New Testament as "the marriage-feast of the Lamb" (Rev 19:7-9), to be celebrated in the joy of the communion of saints.

B) The Real Presence of Christ

18. From the very beginning, the Church has believed and celebrated according to the teaching of Jesus himself: Whoever eats my flesh and drinks my blood has eternal life and I will raise him on the last day. For my flesh is true food, and my blood is true drink. Whoever eats my flesh and drinks my blood remains in me and I in him (Jn 6:54-56). It is not "ordinary bread and ordinary drink" that we receive in the Eucharist, but the flesh and blood of Christ, who came to nourish and transform us, to restore our relationship to God and to one another.

19. In the Eucharist, with the eyes of faith we see before us Jesus Christ, who, in the Incarnation became flesh (Jn 1:14) and who in the Paschal Mystery gave himself for us (Ti 2:14), accepting even death on a cross (Phil 2:8). St. John Chrysostom preached that when you see the Body of Christ "set before you [on the altar], say to yourself: Because of this Body I am no longer earth "The and ashes, no longer a prisoner, but free: because of this I hope for heaven, and to receive the good things therein, immortal life, the portion of angels, [and closeness] with Christ."

20. How can Jesus Christ be truly present in what still appears to be bread and wine? In the liturgical act known as the epiclesis, the bishop or priest, speaking in the person of Jesus Christ, calls upon the Father to send down his Holy Spirit to change the bread and wine into the Body and Blood of Christ, and this change occurs through the institution narrative, by the power of the words of Christ pronounced by the celebrant.

Por favor, continúe apoyando a nuestra parroquia. Si puede, agradeceríamos su apoyo a través de ONLINE GIVING a través del enlace en el sitio web de la Iglesia de San Pío X; o puede enviar por correo sus sobres o llamar al número de emergencia (214.535.7489) para entregar su sobre en la oficina parroquial. GRACIAS A TODOS los que siguen teniendo en cuenta a la parroquia durante este tiempo. Gracias por su generosidad y devoción.

Mis oraciónes están con usted y su familia. — P. Sal

HORARIO DE MISAS EN ESPAÑOL
MARTES — 7:00 PM
En inglés 6:15 AM y 8:00 AM lunes - viernes
8:00 AM sabádo
Debe de traer su máscara .
Vigila misa: sabádo - 5 pm (Inglés)
domingo: 8 am, 10 am (Inglés)
domingo: 11:30 am, 1 pm, 4 pm, 7 pm (Español)

Información de Sacramentos

Confesiones martes, 6 a 7 PM, sabado, 3:30 a 4:45 PM y por cita

Para permanecer conectado a Cristo y a su Santo Sacrificio de la Misa Dominical visite website www.spxdallas.org

PARA BAUTIZOS, BODAS, QUINCEANERAS O FUNERALES POR FAVOR LLAME A LA OFICINA DE LA IGLESIA 972-279-6155

Las Misas Dominicales continuarán transmitidas en las estaciones locales de televisión y patrocinadas por The Catholic Foundation hasta finales de 2021.
Transmitida por Televisión **Univision 23, 10:00 A.M.**

¡Llamando a todos los monaguillos a regresar al servicio!
Por favor, póngase en contacto con Michele Baker en la Oficina de la Iglesia al 972-279-6155 (extensión 112) o por correo electrónico: mbaker@spxdallas.org para agregarlos a la lista, por favor déjenos saber si su domicilio, teléfono o email ha cambiado. Se invita a nuevos monaguillos a ser parte de este ministerio.
Gracias por su paciencia, ayuda y servicio. — P. Sal

Lecturas para la Semana
Domingo 19 de Diciembre — Cuarto Domingo de Adviento
Miq 5: 1-4; Sal 79; Heb 10: 5-10; Lc 1:39-45
Lunes 20 de Diciembre — Is 7: 10-14; Sal 23; Lc 1: 26-38
Martes 21 de Diciembre — San Pedro Canisio
Can 2: 8-14; Sal 32; Lc 1: 39-45
Miércoles 22 de Diciembre — 1 Sm 1: 24-28; 1 Sm 2; Lc 1: 46-56
Jueves 23 de Diciembre — San Juan de Kety
Mal 3: 1-24; Sal 24; Lc 1: 57-66
Viernes 24 de Diciembre — 2 Sm 7: 1-16; Sal 88; Lc 1: 67-79
Vigilia: Is 62: 1-5; Sal 88; Hch 13: 16-25; Mt 1: 1-25
Sábado 25 de Diciembre — La Natividad del Señor (Navidad)
Medianoche: Is 9: 1-6; Sal 95; Ti 2: 11-14; Lc 2: 1-14
Aurora: Is 62: 11-12; Sal 96; Ti 3: 4-7; Lc 2: 15-20
Día: Is 52: 7-10; Sal 97; Heb 1: 1-6; Jn 1: 1-18

Horario para las Misas de Navidad
VIERNES, DIC. 24
3:30 pm
(villancicos navideños)
4 & 6 pm (ingles)
8pm
12 media noche

SÁBADO, DIC. 25
10am (ingles)
12medio dia

DOMINGO, DIC. 26
Fiesta de la Sagrada Familia
8 & 10 am (ingles)
11:30 am, 1 & 4 pm
(*no habrá misa de las 7pm hoy)

La Solemnidad de Santa Maria, Madre de Dios

SABADO, 1 DE ENERO
(Año Nuevo)
10am (ingles)
12 medio dia

Solemnidad de la Epifanía del Señor
DOMINGO, 2 DE ENERO
8am & 10am (ingles)
11:30 am, 1pm & 4pm
(*no habrá misa de las 7pm hoy)

Confessiones de Adviento
Mirecoles de 22 de diciembre
5 PM

¡La Luz está ENCENDIDA para ti!
Celebra el Sacramento de la Reconciliación

Amonestaciones matrimoniales
Oremos per los que se preparan para el matrimonio:
II Luis Flores & Natalia Alvarado 12-31-21

La Eucaristía como "presencia real" de Jesucristo.

1. Eucaristía: presencia Real de Jesucristo.

Los católicos vamos a Misa a tener un encuentro personal con Cristo. ¿Dónde podemos verlo? Cristo está presente en cada uno de los fieles, miembros de su Cuerpo; presente en la Palabra que se proclama; presente en el sacerdote celebrante y presente en las especies eucarísticas del pan y del vino que por las palabras de la consagración y por la acción del Espíritu Santo son trasformados en cuerpo y sangre de Cristo. Esta es nuestra fe católica, que la Iglesia recibió de los Apóstoles.

Pablo VI llamó a la presencia de Cristo en la Eucaristía "Presencia Real", no por exclusión, porque las otras no fueran "reales", sino por antonomasia, ya que es sustancial, ya que por ella ciertamente se hace presente Cristo, Dios y Hombre, entero e íntegro (Misterio de Fe No. 39). El grito, el clamor de los fieles debe ser como el de los testigos de Emaús: "Señor, quédate con nosotros": Jesús responde con un permanente sí: "y entró para quedarse con ellos" (Lc 24. 28s) La Iglesia católica cree firmemente que después de las palabras de la Consagración, Cristo vivo, está presente sobre el Altar ofreciéndose como "Víctima viva al Padre por la salvación de la humanidad".

2. La Eucaristía como "Banquete".

La Eucaristía es un verdadero banquete, es un banquete anticipado del cielo que se nos da aquí en la tierra. Es Cristo quien invita: "Por eso dichosos los invitados a la cena del Señor". Banquete, en el que Cristo se ofrece como alimento, y no se trata de cualquier alimento, sino de Cristo mismo que nos da a comer su cuerpo y su sangre: "En verdad en verdad os digo: si no coméis la carne del Hijo del Hombre, y no bebéis su sangre, no tendréis vida en vosotros (Jn 6, 55).

La Eucaristía es el banquete de hermanos con Dios, comida fraterna, comida de fiesta, comida divina, comida del más allá, porque anticipa desde aquí el banquete del cielo. El Banquete en el que Dios invita a todos a sentarse a la Mesa y comer "los manjares suculentos y los vinos exquisitos" que el mismo Dios sirve a sus comensales: Jesús se nos ofrece como pan de vida y vino de alianza, no como alimento maquinal, mecánico, que obra por fuerza incontrolable al margen de nuestras decisiones personales. **"Tomad, comed y bebed" no es mandato forzoso: es una invitación a corresponder**. Comer el "pan y beber el vino" son expresiones-visibles de acogida libre y cordial de Él en nuestro corazón y en nuestra vida. A la invitación a sus discípulos: "Vengan y coman gratis", nosotros respondemos: "Señor, yo no soy digno de acercarme a este Banquete, pero ya que tú me invitas, basta con que digas una sola palabra y mi alma quedará limpia para siempre".

Al comulgar el cuerpo de Cristo podemos decir que gozamos del cielo en la tierra por la presencia de Jesús Sacramentado, si cielo es estar junto a Dios y gozar de Dios. El cielo es donde está Cristo y si Cristo es la Eucaristía, esta contiene toda la riqueza espiritual de la Iglesia, y… ¡Cristo es nuestra Riqueza, es nuestra Paz, es nuestro Cielo! Cuando recibimos a Cristo en la Eucaristía, **Él nos da su persona, su amor, su vida, su Espíritu Santo: recibimos al Dios vivo y verdadero.**

En la Eucaristía tenemos y vemos a Dios, no con la vista material pero sí con la visión inmaterial del alma, con la mirada de la fe. Cuando nos acercamos a la Eucaristía nos encontramos "ante Cristo mismo". Nuestros ojos corporales y nuestra alma pertenecen a este mundo y todavía están cubiertos por los velos del pecado, pero podemos con los ojos de la Fe, decir con Santo Tomás ante Cristo Eucaristía: "Señor mío y Dios mío" (Jn 20, 28).

Es Banquete para todos: el niño, el adulto, el pobre, el rico, el sabio, y para el ignorante. Todos son invitados a la Cena del Señor, y Dios no tiene acepción de personas. No basta con venir a misa, pero no pasar a la recibir la Eucaristía. No comulgar es no participar, es quedarse fuera.

Continuará *http://www.padreuriel.com* *diocesis de coatza.org*

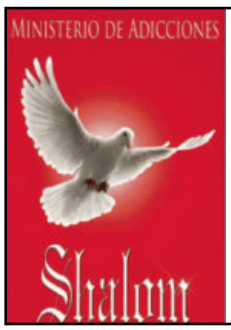

Ministerio Shalom

Ayuda para personas qué estén pasando por adicciones y codependencia.

Las reuniones son los domingos de 11 am a 1 pm

Para informacion contacto P. Sal sguzman@spxdallas.org

CLASE DE GUITARRA Y PERCUSIONES
SÁBADOS 4PM.
PARA MÁS INFORMACIÓN MANDAR UN TEXTO O DEJAR MENAJE DE VOZ: 817-525-5645.

CORO DE NIÑOS PARA LA MISA DEL 11:30AM
PARA MÁS INFORMACIÓN MANDAR UN TEXTO O DEJAR MENAJE DE VOZ: 817-525-5645.

LAS ANTÍFONAS O

Del 17 al 23 de diciembre, la Octava antes de Navidad, la Iglesia católica reza las "Antífonas O". Cada día se reza una antífona diferente. Lo que la mayoría de la gente conoce es el uso de las Antífonas O en la canción "O Come, O Come, Emmanuel".

Estas antífonas O proclaman la venida de Cristo. Cada antífona utiliza un nombre bíblico diferente de Jesús como Mesías para ayudarnos a entender quién es Jesús. Además, cada una hace referencia a la profecía de Isaías sobre la venida del Mesías. Nótese que repiten la palabra "ven", que simboliza el anhelo de todos por el Mesías.

✠Oh Sabiduría de nuestro Dios Altísimo, que guías la creación con poder y amor: ¡ven a enseñarnos el camino del conocimiento!

✠Oh Señor de la fuerza, dador de la Ley a Moisés en el Sinaí: ¡ven a rescatarnos con tu poderoso poder!

✠Oh Raíz del tallo de Jesé, signo del amor de Dios por todo su pueblo: ¡ven a salvarnos sin demora!

✠Oh Llave de David, que abres las puertas del Reino eterno de Dios: ¡ven a liberar a los prisioneros de las tinieblas!

✠Oh Amanecer Radiante, esplendor de la luz eterna, sol de justicia: ven y brilla sobre los que habitan en las tinieblas y en la sombra de la muerte.

✠Oh Rey de las Naciones, y piedra angular de la Iglesia: ¡ven y salva al hombre, que formaste del polvo!

✠Oh Emmanuel, nuestro Rey y Dador de la Ley: ¡ven a salvarnos, Señor nuestro Dios!

www.saintstephenstl.org

EL TEMA DEL OBISPO DE LOS ESTADOS UNIDOS 2021

"Una Palabra Tuya Bastará para Sanarme"

Por favor oremos por nuestros catequistas y niños/as de Formación de Fe, para que escuchen una palabra que los sane al compartir nuestra fe Católica.

Intenciones de oración del Papa Francisco para diciembre

Los catequistas

Recemos por los catequistas, llamados a proclamar la Palabra de Dios: para que sean testigos de ella con valentía, creatividad y con la fuerza del Espíritu Santo.

Como hacer un reporte de abuso? Primero, notifique a las autoridades locales. Segundo, notifique al Departamento de Servicios para la Familia y de Protección de Texas a través de la Línea Directa de Abuso de Texas (1-800-252-5400 o **www.texasabusehotline.org**. Finalmente, si la acusación involucra a un miembro del clero o un empleado de una parroquia o la Diócesis , por favor, notifique a la Coordinadora de Asistencia a las Víctimas de la Diócesis de Dallas, Barbara Landregan, al 214-379-2812.

MONTSERRAT
Jesuit Retreat House

La Casa de Retiros de Montserrat está comprometida con el ministerio hispano, el cual consideramos una parte integral de nuestra misión. Estamos aquí para ofrecer oportunidades de crecimiento y renovación espiritual a los hispanoparlantes. Por ello, nos esforzamos en dar consejería espiritual y acompañamiento en español.

Retiro para hombres, mujeres y parejas

- 4 - 6 febrero, 2022

info@montserratretreat.org

600 N Shady Shores Drive -- Lake Dallas, TX 75065
(940) 321-6020 info@montserratretreat.org

"Encuentro Matrimonial Mundial te invita a vivir un fin de semana que trasnformara tu matrimonio de Bueno a grandioso!" Para información telefono 972-613-3653, E mail encuentromatrimonialsanpiox@gmail.com

Caminando Juntos — El Obispo Edward J. Burns le invita a ser parte de un momento histórico y de entusiasmo para la Iglesia local y universal.

Calendario de las Sesiones Catequéticas Sinodales

- **Sábado, 8 de enero de 2022** (10 a.m. – 12 p.m.)
  St. Joseph Parish [Waxahachie]
- **Jueves, 20 de enero de 2022** (6:30 – 8:30 p.m.)
  St. Jude Parish [Allen]

Para mas información visita: www.cathdal.org/synod-cs

LA ECONOMÍA DE LA ENCARNACIÓN REDENTORA

La gloria del hombre es Dios; el hombre, en cambio, es el receptáculo de la actuación de Dios, de toda su sabiduría y su poder.

De la misma manera que los enfermos demuestran cuál sea el médico, así los hombres manifiestan cuál sea Dios. Por lo cual dice también Pablo: Pues Dios nos encerró a todos en la rebeldía para tener misericordia de todos. Esto lo dice del hombre, que desobedeció a Dios y fue privado de la inmortalidad, pero después alcanzó misericordia y, gracias al Hijo de Dios, recibió la filiación que es propia de éste.
Si el hombre acoge sin vanidad ni jactancia la verdadera gloria procedente de cuanto ha sido creado y de quien lo creó, que no es otro que el poderosísimo Dios que hace que todo exista, y si permanece en el amor, en la sumisión y en la acción de gracias a Dios, recibirá de él aún más gloria, así como un acrecentamiento de su propio ser, hasta hacerse semejante a aquel que murió por él.Porque el Hijo de Dios se encarnó en una carne pecadora como la nuestra, a fin de condenar al pecado y, una vez condenado, arrojarlo fuera de la carne. Asumió la carne para incitar al hombre a hacerse semejante a él y para proponerle a Dios como modelo a quién imitar. Le impuso la obediencia al Padre para que llegara a ver a Dios, dándole así el poder de alcanzar al Padre. La Palabra de Dios, que habitó en el hombre, se hizo también Hijo del hombre, para habituar al hombre a percibir a Dios, y a Dios a habitar en el hombre, según el beneplácito del Padre.

Por esta razón el mismo Señor nos dio como señal de nuestra salvación al que es Dios—con—nosotros, nacido de la Virgen, ya que era el Señor mismo quien salvaba a aquellos que no tenían posibilidad de salvarse por sí mismos; por lo que Pablo, al referirse a la debilidad humana, exclama: Sé que no es bueno eso que habita en mi carne, dando a entender que el bien de nuestra salvación no proviene de nosotros, sino de Dios; y añade: ¡Desgraciado de mi! ¿Quién me librará de este cuerpo presa de la muerte? Después de lo cual se refiere al libertador: la gracia de nuestro Señor Jesucristo.

También Isaías dice lo mismo: Fortaleced las manos débiles, robusteced las rodillas vacilantes; decid a los cobardes de corazón: «Sed fuertes, no temáis.» Mirad a vuestro Dios que trae el desquite, viene en persona y os salvará; porque hemos de salvarnos, no por nosotros mismos, sino con la ayuda de Dios.

Del Tratado de san Ireneo www.ibrievary.com 12/19/21

19 DE DICIEMBRE
4º DOMINGO DE ADVIENTO

Entrada — *LEVÁNTATE* *Cesáreo Gabaráin*

LEVÁNTATE QUE ESTÁ LLEGANDO. EL SEÑOR VIENE YA. (2)

1. Nos traerá su resplandor, nos traerá la luz, la paz. (2)
2. En el Señor confiaré. Él nos dará la salvación. (2)
3. Al mismo Dios recibiré. En mi interior se sembrará. (2)

Salmo Responsorial — Salmo 25

OH DIOS,OH DIOS, RESTAURANOS, QUE BRILLE TU ROSTRO Y NOS SALVE

Ofertorio — *DIOS TE SALVE*

DIOS TE SALVE MARIA LLENA ERES DE GRACIA EL SEÑOR ES CONTIGO. SANTA MADRE DE DIOS. DIOS TE SALVE MARIA, LLENA ERES DE GRACIA EL SEÑOR ES CONTIGO. SANTA MADRE DE DIOS.

1. Bendita tu eres entre todas las mujeres y bendito es el fruto de tu vientre Jesús.
2. Santa Maria ruega por nosotros y ruega por nuestros pecados ahora y en la hora de nuestra muerte.

Comunión — VEN SEÑOR NO TARDES MÁS

VEN, SEÑOR, NO TARDES MÁS. VEN SEÑOR JESÚS. VEN, SEÑOR, NO TARDES MÁS. VEN,SEÑOR, JESUS. VEN, SEÑOR, NO TARDES MÁS. VEN SEÑOR, JESUS.

1. Desde el fondo de los siglos va elevándose un clamor como grito de esperanza ansiando un Redentor. Como grito de esperanza ansiando un Redentor.
2. Desde el fondo de los siglos busca el hombre un Salvador; mira al cieloy a la tierra, va buscando al Dios Amor. Mira al cielo y a la tierra va buscando al Dios amor.
3. Las promesas se han cumplido. Va a nacer el Niño Dios. Cielo y tierra ya se abrazan, la esperanza floreció. Cielo y tierra ya se abrazan, la esperanza floreció.

Salida — *VEN, SEÑOR, A NUESTRA VIDA*

Antonio Alcalde

VEN, SEÑOR, A NUESTRA VIDA, QUE YA ESTAMOS EN ADVIENTO

VEN PRONTO, QUE TE ESPERAMOS Y SALIMOS A TU ENCUENTRO.

VEN SEÑOR A NUESTRA VIDA VENGA A NOSOTROS TU REINO.

1. Lo anunciaron los profetas, y le vieron desde lejos; para cumplir sus promesas vino a salvar a su pueblo.
2. Nuestro mundo está esperando, el Señor sigue viniendo:ahora viene por la gracia al corazón de su pueblo.
3. Como Rey de las naciones y Señor del universo vendrá al final de la Historia a reunir a su pueblo.

Air Conditioning **Heating**
972-288-2263 • Emergency: 214-315-7274
Free Service Call with code: PIUS
Xtreme Air Services
TRANE
www.xtremeairservices.com TACLA29023C

Adan Fernandez – *Licensed Agent & Parishioner*
CATHOLIC LIFE INSURANCE
214-293-6713
adanaf55@yahoo.com Yo hablo español

GROW YOUR BUSINESS *WHILE* SUPPORTING YOUR LOCAL PARISH.

Purchase a bulletin ad today!

Dignity Memorial
LIFE WELL CELEBRATED
Rosario (Rosie) Bibanco
Family Service Counselor

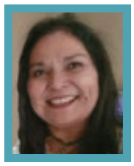

Grove Hill Funeral Home & Memorial Park
Office: 214.388.8887 / Cell: 469.394.2759
Rosario.Bibanco@DignityMemorial.com
www.Grove-Hill.com
www.prepaidfunerals.texas.gov

30 Dignity locations to assist families in planning their funeral services and those of their loved ones.

30 ubicaciones de Dignity para ayudar a las familias planificar sus servicios funerarios y los de sus seres queridos.

Our Vision: Celebrating life with dedication, excellence and innovation.
Nuestra visión: Celebrando la vida con dedicación, excelencia e innovación.

AVAILABLE FOR A LIMITED TIME!
ADVERTISE HERE NOW!
Contact **Brad Dawson** to place an ad today!
bdawson@4LPi.com or
(800) 950-9952 x2577

Dignity
SPARKMAN/CRANE
Funeral Home
214-327-8291
10501 Garland Rd. • Dallas
www.sparkman-crane.com

¡DISPONIBLE POR TIEMPO LIMITADO!
¡HAGA SU PUBLICIDAD AQUÍ AHORA!
Llame a **Brad Dawson** hoy para su anuncio!
bdawson@4LPi.com or
(800) 950-9952 x2577

Barbara J. Fitzhugh
ATTORNEY AT LAW
Retired Dallas Police Officer
Parishioner
(972) 226-1591
fitzhughlaw@gmail.com *Fax: (972) 226-1324*

NEVER MISS A BULLETIN !
Sign up to have our weekly parish bulletin emailed to you at *www.parishesonline.com*

Joe's Lawn Service & Landscaping
Sprinkler Repair & Installation • Landscape Lighting
Joe Guzman · *Parish Member*
972-226-2211 or 214-563-6930
joeguzman50@gmail.com

WE'RE HIRING
AD SALES EXECUTIVES
BE YOURSELF. BRING YOUR PASSION. WORK WITH PURPOSE.
- Work-Life Balance
- Full-Time with Benefits
- Serve Your Community
- Paid Training
- Some Travel

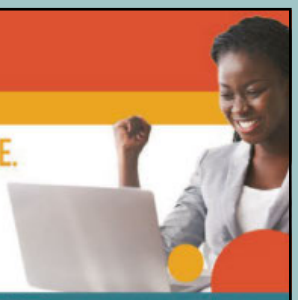

Contact us at: careers@4lpi.com | www.4lpi.com/careers

America's Choice in Homecare.
Visiting Angels
LIVING ASSISTANCE SERVICES
214-368-2225

Where Dallas Goes For Plants
RUIBAL'S PLANTS OF TEXAS
214-324-4800
www.ruibals.com
7219 E Grand Ave, Dallas

CASA VIEW PLUMBING
Since 1956
Prompt Courteous Service • Residential
972-279-3691 10806 Shiloh Road
Wyatt Daniel, *Lic# M-9491*

CASEY'S LAWN EQUIPMENT
(214) 503-0191 11426 East Northwest Hwy
DOUG WALLACE Owner Dallas, TX
STIHL • ECHO • REDMAX • TORO • HONDA | WE SERVICE & REPAIR ALL MODELS

BLCKDI TAX SERVICE
Bookeeping/Tax Service
Self Employed, Sole Proprietor, LLC/LLP
Individual Tax Preparation $100/$250/$350
blckdia@outlook.com BLCKDI.com

Gifts By Salvador
For Those Special Holy Sacraments
Call Salvador
For Special Holy Gifts at Discount Prices
310-809-5075

SUPPORT OUR ADVERTISERS!

WE'RE HIRING
AD SALES EXECUTIVES
BE YOURSELF. BRING YOUR PASSION. WORK WITH PURPOSE.
- Work-Life Balance
- Full-Time with Benefits
- Serve Your Community
- Paid Training
- Some Travel

Contact us at: careers@4lpi.com | www.4lpi.com/careers

AVAILABLE FOR A LIMITED TIME!
ADVERTISE HERE NOW!
Contact Brad Dawson
to place an ad today!
bdawson@4LPi.com or
(800) 950-9952 x2577

ADT-Monitored Home Security
Authorized Provider SafeStreets
Get 24-Hour Protection From a Name You Can Trust
- Burglary
- Fire Safety
- Flood Detection
- Carbon Monoxide

1-855-225-4251

NEVER MISS A BULLETIN !
Sign up to have our weekly parish bulletin emailed to you at www.parishesonline.com

¡DISPONIBLE POR TIEMPO LIMITADO!
¡HAGA SU PUBLICIDAD AQUÍ AHORA!
Llame a Brad Dawson
hoy para su anuncio!
bdawson@4LPi.com or
(800) 950-9952 x2577

EXPRESS CONSULTING SERVICES
1502 S. FIRST ST., STE. 3 • 972-272-7731
5026 ROSS AVE. • 241-821-1040
INCOME TAX - IRS AUDITORIAS
NEGOCIOS - PERSONAL - NOTARY SERVICE
5026 ROSS AVE., DALLAS, TX 75214

support our ADVERTISERS

FREE AD DESIGN
WITH PURCHASE OF THIS SPACE
CALL 800.950.9952

GROW YOUR BUSINESS *WHILE* SUPPORTING YOUR LOCAL PARISH.
BOOKS • BAKERY •
Purchase a bulletin ad today!

SANDRA WARNE GIST, CPA
Tax Return Preparation & Consulting Services
Evening & Weekend Appointments Available
AUTHORIZED IRS E-FILE PROVIDER
IRS e-file
972-681-4868

MICHAEL'S COMFORT CONDITIONING
American Standard®
A-C & Heating Services, Sales & Installations
Michael Saragusa, Lic.# TACLB001407C • **972-840-2300**

Ann Teague
Real Estate
214.320.3001
annteague@sbcglobal.net
Buying? Selling? "Ann Can"
Realtor/MLS
THANK YOU 4 CALLING!
Parishioner

Alicia Mendoza Team
Serve. Sell. Siesta.
JPAR
Alicia Mendoza 469 - 877 - 4799
Mike Mendoza 469 - 877 - 4776
We are Realtors & Parishioners
Alicia@AliciaMendozaTeam.com
Mike@ AliciaMendozaTeam.com
www.AliciaMendozaTeam.com

TOWNSQUARE MORTGAGE
Gracie Perez NMLS ID 144975
Town Square Mortgage & Investments, Inc.
17300 Dallas Parkway Suite 1030 • Dallas, TX
www.tsmlending.com/gperez

Fred Theobald, LPC
Parishioner
(214) 604-1042
10228 E. Northwest Hwy, #1023 · Dallas, TX
Licensed Professional Counselor · fred@fredtheobaldlpc.com
Featuring "Telehealth" conferencing for your Covid 19 safety

¡DISPONIBLE POR TIEMPO LIMITADO!
¡HAGA SU PUBLICIDAD AQUÍ AHORA!
Llame a **Brad Dawson**
hoy para su anuncio!
bdawson@4LPi.com or
(800) 950-9952 x2577

Mary Camarillo
Parishioner
Your Medicare, Health & Travel Insurance Consultant
MLC Insurance Group, LLC
214-228-8919

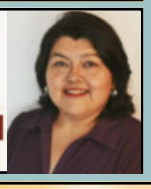

In Loving Memory of
Hortencia Reyna Cuellar
Love You Mom.

In Loving Memory of
DEVIN GOUDIE
From Her Family
Steve, Sue & Sydney

AVE MARIA
Catholic Books & Gifts
Rosaries - Statues - Bibles
www.avemariagifts.com
2353 Gus Thomasson Road
972-270-6972

SUPPORT OUR ADVERTISERS!

Caregiver Positions Available Now
Call Today – Become a Visiting Angel!
214-368-2225

AVAILABLE FOR A LIMITED TIME!
ADVERTISE HERE NOW!
Contact **Brad Dawson**
to place an ad today!
bdawson@4LPi.com or
(800) 950-9952 x2577

CANDELARIAS BAKERY
Pasteles para toda ocasion
Carlos y Maria Candelaria • Parishioners
5211 Gus Thomasson, Mesquite **972-270-8188**

SUPPORT YOUR LOCAL PARISH.
Buy a bulletin ad space today!

We've Missed You!
Welcome Back to Mass

Stay connected to our faith community no matter where you are by signing up to get our bulletin delivered straight to your email!
www.ParishesOnline.com