SS. Simon and Jude Cathedral

6351 N. 27th Avenue Phoenix, Arizona 85017 ◆ 602-242-1300 ◆ contactus@simonjude.org

5TH SUNDAY OF LENT

Jesus answered them, "The hour has come for the Son of Man to be glorified. Amen, amen, I say to you, unless a grain of wheat falls to the ground and dies, it remains just a grain of wheat; but if it dies, it produces much fruit." - Jn 12:23-24

El les respondió: "Ha llegado la hora de que el Hijo del hombre sea glorificado. Yo les aseguro que si el grano de trigo, sembrado en la tierra, no muere, queda infecundo; pero si muere, producirá mucho fruto". - Jn 12, 23-24

Excerpts from the Lectionary for Mass ©2001, 1998, 1970 CCD
Leccionario II © 1987 Comisión Episcopal de Pastoral Litúrgica de la Conferencia del Episcopado Mexicano
©LPi

MARCH 21, 2021

5th Sunday of Lent / 5° domingo de Cuaresma

SS. SIMON & JUDE CATHEDRAL
PHONE 602-242-1300
WEB www.simonjude.org
EMAIL contactus@simonjude.org

OFFICE HOURS
Monday - Friday: 9 a.m.- 12 p.m.
Please call to make an appointment

CATHEDRAL GIFT SHOP 602-246-2569
HOURS
Monday CLOSED
Tuesday - Friday 9 a.m. - 4 p.m.
Saturday 9 a.m. - 1 p.m.
Sunday 8:30a.m. - 3 p.m.

BISHOP OF PHOENIX
Most Reverend Thomas J. Olmsted

RECTOR
Very Reverend Fr. John Lankeit 602-242-1300 X118

PAROCHIAL VICAR
Reverend Fr. Andrew McNair 602-242-1300 x158

PRIESTS IN RESIDENCE
Reverend Fr. Ruben Figueroa

DEACONS
Deacon Tony Smith
Deacon Doug Bogart
Deacon Roy Drapeau

CATHEDRAL ADMINISTRATION
Phil Lester 602-242-1300 X114

CATHEDRAL OFFICE MANAGER
Cecilia Deguire 602-242-1300

PASTORAL ASSOCIATE
Sr. Dympna Doran, IBVM 602-242-1300 X121

FAMILY CATECHESIS/CATEQUESIS DE LA FAMILIA
602-433-7610

YOUTH MINISTRY
Jen Pitera 602-242-1300 X119
www.facebook.com/pages/SSJ-Cathedral-Youth-Group

LITURGICAL MINISTRIES
Deacon Tony Smith 602-242-1300 X146

DIRECTOR OF SACRED MUSIC
Matthew Meloche 602-242-1300 X116
www.facebook.com/cathedralchoirphoenix

SS. SIMON & JUDE CATHEDRAL SCHOOL
Sr. Raphael Quinn, IBVM, Principal
School Office 602-242-1299
Development/Tuition Tax Credit Information 602-242-1300 X149

CATHOLIC ORGANIZATIONS
St. Vincent De Paul Society: Peg Lanphear 602-433-7613
Knights of Columbus: Thomas Barr 602-242-1300
Legión de Maria: Martina Barcena 602-348-7661
Association of Our Lady of Guadalupe: Jo Villagrana 602-989-3523
Cursillo: Freddie & Maritza Sordia 602-380-7294
Retrouvaille: Larry & Ditas Fallis 602-242-4696

MASS
Saturday Vigil: 4:30 p.m.
Sundays in English: 7a.m., *9 a.m., 11 a.m.
** Broadcast live on AZ TV7, and 1310 AM radio*
*Streamed live **www.simonjude.org***

Domingos en Español: 1 p.m., 5 p.m.

Daily: Monday - Friday 6:15 a.m., 8:00 a.m.
Tuesday 6:30 p.m.
Saturday 8:00 a.m.

ADORATION
Adoration in the Chapel
Monday - Friday 6 a.m. - 8 p.m.
Saturday 6 a.m. - 4 p.m.

PENANCE & RECONCILIATION (CONFESSION)
Tuesdays: 5 p.m. - 6 p.m.
Thursdays: 10 a.m. - 3 p.m.
Friday 6 p.m. - 8 p.m.
Saturdays: 9 a.m. - 11 a.m.

HOLY COMMUNION TO THE SICK AND HOMEBOUND
English: Sr. Dympna Doran, IBVM 602-242-1300 X121
Español: 602-242-1300

BAPTISM English or Español:
Faith Formation Office 602-433-7610

FIRST COMMUNION/CONFIRMATION English or Español:
Faith Formation Office 602-433-7610

RITE OF CHRISTIAN INITIATION (RCIA)
Susan Pietro 602-319-0487

RITO DE INICIACIÓN CRISTIANA PARA ADULTOS (RICA)
Raul DeAnda 602-531-2691

MARRIAGE
English: Susan Pietro 602-319-0487
Español: Lorena Garcia 602-242-1300 X135
(BY APPOINTMENT ONLY / CITA SOLAMENTE)

ANOINTING OF THE SICK
The Anointing of the Sick is not a sacrament for those only who are at the point of death. Hence, as soon as anyone of the faithful begins to be in danger of death from sickness or old age, the fitting time for him to receive this sacrament has certainly already arrived. (CCC 1514)

If a person is in need of Anointing of the Sick, please call the parish office for a priest at 602-242-1300.

If the parish office is closed and there is an immediate danger of death, please call the after-hours emergency number at 602-246-3534. The after-hours number may only be used for life and death emergencies.

UNCIÓN DE LOS ENFERMOS
La Unción de los Enfermos no es un sacramento sólo para aquellos que están a punto de morir. Por eso, se considera tiempo oportuno para recibirlo cuando el fiel empieza a estar en peligro de muerte por enfermedad o vejez. (CCC 1514).

Si una persona necesita la Unción de los Enfermos, por favor llame a la oficina parroquial para un sacerdote al 602-242-1300.

Si la oficina parroquial está cerrada y hay peligro de muerte, por favor llame al número de emergencia después de horas de oficina al 602-246-3534. Este número sólo se puede utilizar para casos de emergencia de vida o muerte.

HOLY WEEK SCHEDULE

Tuesday, March 30th
5pm Confessions

Wednesday, March 31st
7pm-7:30pm Confessions

Holy Thursday, April 1st
9am-12pm Confessions
7 pm Mass with Bishop Olmsted

Good Friday, April 2nd
8am-10am Confessions
3pm Good Friday Liturgy Service

Holy Saturday, April 3rd
9am-12pm Confessions
7:30 pm Easter Vigil Bilingual Mass

Easter Sunday, April 4th
5:45am Sunrise English Mass
7am English Mass
9am English Mass
9am Spanish Mass (in Smith Hall)
11am English Mass
1pm Spanish Mass
5pm Spanish Mass

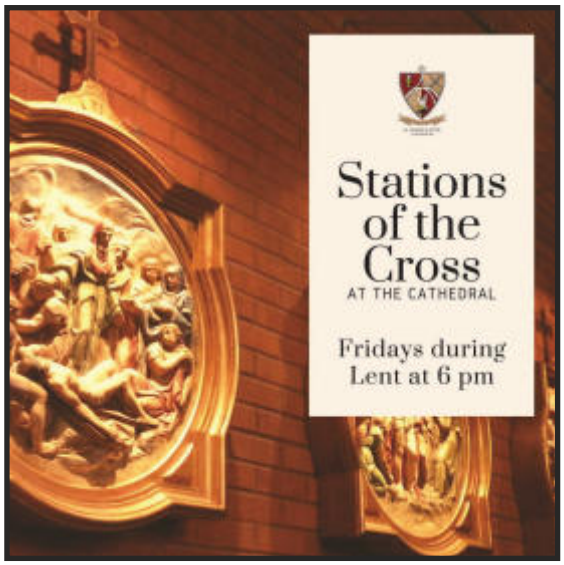

February 17 - March 28
40 DAYS FOR LIFE

HELP SAVE LIVES IN GLENDALE!

Join others from our parish in praying the Rosary outside the Glendale Planned Parenthood

Vigil location: Outside Planned Parenthood
5771 W. Eugie Ave, Glendale, AZ 85304

3/27 Adoration Team at 10 a.m.

Local contact:
Tammy O'Connor 901-275-5869
letusnotsleep@yahoo.com

Ss. Simon & Jude
Cathedral

Mass Schedule on page 1

Sunday Mar 21st	5th Sunday of Lent Knights of Columbus Selling Raffle Tickets after Mass
Monday Mar 22nd	**10 a.m.** Healing Prayer
Tuesday Mar 23rd	**5 p.m. - 6 p.m.** Confessions
Wednesday Mar 24th	**6 p.m.** Youth Group
Thursday Mar 25th	Solemnity of the Annunciation of the Lord **10 a.m. - 3 p.m.** Confessions
Friday Mar 26th	**6 p.m.** Stations of the Cross **6 p.m. - 8 p.m.** Confessions
Saturday Mar 27th	**9 a.m. - 11 a.m.** Confessions **10 a.m.** Pray for the Unborn at Planned Parenthood on Eugie.
Sunday Mar 28th	Palm Sunday

THE CHURCH AND ADORATION CHAPEL OPEN

Monday - Friday 6 a.m. – 8 p.m.
Saturday 6 a.m. - 4 p.m.

To have your event or ministry information published in the bulletin, calendar, or website, please email mgraham@simonjude.org.

Parish Wide Consecration to St. Joseph

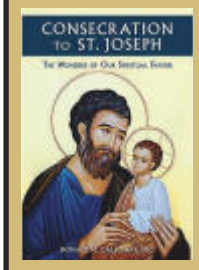

Fr. Lankeit is issuing a challenge to men in this Parish. He would like to make a parish-wide consecration to St. Joseph on May 1st, 2021, The Feast of St. Joseph the Worker.

In preparation, we would start the **33-day consecration on March 30th, 2021.** We will be using Fr. Calloway's book, ***Consecration to St. Joseph: The Wonders of Our Spiritual Father*** to lead us. In the 33 days leading up to the consecration, you and your families would dedicate about 20-30 minutes a day on a short exposition on one aspect of the Litany of St. Joseph, followed by a reading on St. Joseph, and concluding with the recitation of the Litany of St. Joseph. If you miss a day, just make it up and continue your preparation.

We encourage all parish families to participate together in their homes and then we can come together as a Parish Family on the day of the consecration, May 1st. Fr. Lankeit is calling the men of the parish to lead their families in this consecration.

You can pick up a copy of the book in the Parish Gift Shop.

Healing Prayer in March

Mondays March 22nd and 29th.
If you are in need of healing in body, mind or spirit, please feel welcome to come and let us pray with and for you. The group meets on the above dates at 10:00 a.m. We meet in St. Bridget's Room – just across from the parish office. A courtesy call to Sr. D. at 602-242-1300 Ext. 121 is requested if you intend to be present.

Bereavement Support

If you feel a need for Bereavement Support, please call Wilma at 602-980-2793.

EUCHARISTIC ADORATION

Monday-Friday 6 a.m. - 8 p.m.
Saturday 6 a.m. - 4 p.m.
Sunday Closed

We are in need of some hourly adorers.
Please visit our new adoration scheduler
simonjude.weadorehim.com
to sign up for one hour at your convenience or for a weekly commitment.

HOURS IN URGENT NEED OF ADORERS:

MONDAYS: 9AM-10AM, 2PM-3PM
TUESDAYS: 11AM-12PM, 2PM-3PM
WEDNESDAYS:2PM-3PM
SATURDAYS: 12PM-1PM, 1PM-2PM

To enter the Chapel use the courtyard entrance and walk through the church. If you need additional help or have any questions you can contact your hourly captain or our adoration coordinator, Toni Downey at adoration@simonjude.org or call 623-292-5988 and press 0.

CDA: TRANSFORMING LIVES THROUGH EMPLOYMENT

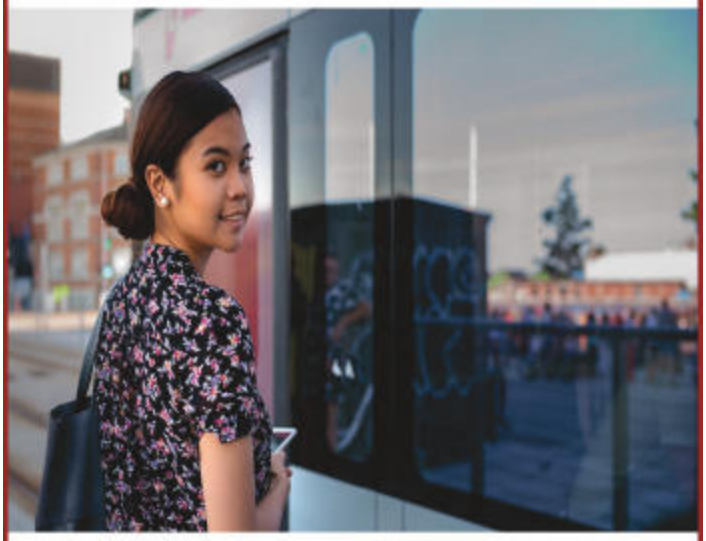

For 30 years, **St. Joseph the Worker** has recognized that employment is the first step out of poverty and homelessness. They help individuals search for jobs, coach them for job fit, prepare for and locate transportation to interviews, and transition to life off the street.

Your gift to the **Charity & Development Appeal (CDA)** helps people build a productive life.

CHARITY AND DEVELOPMENT APPEAL

PLEASE GIVE TODAY!
GIVE.DPHX.ORG

FORMED® PICK OF THE WEEK March 21, 2021

LISTEN

SAY YES TO CHRIST: ALLOWING JESUS TO BE THE LORD OF YOUR WHOLE LIFE BY SCOTT HAHN

Mary conformed the entirety of her life to the Divine Will. In doing so, she became the model of perfect discipleship. In this talk, Dr. Scott Hahn discusses why we too should surrender our lives to the Lord.

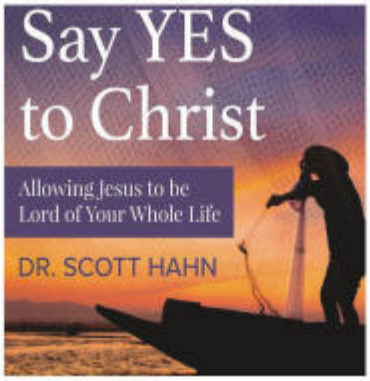

To set up your free account visit formed.org/signup and select our parish.

Readings of the Week

March 21st - March 28th

Sunday: 5th Sunday of Lent Jer 31:31-34 / Ps 51:3-4, 12-15 / Heb 5:7-9 / Jn 12:20-33 or Ez 37:12-14 / Rom 8:8-11 / Ps 130:1-8 / Jn 11:1-45 or 11:3-7, 17, 20-27, 33b-45

Monday: Dn 13:1-9, 15-17, 19-30, 33-62 or 13:41c-62 / Ps 23:1-6 / Jn 8:1-11

Tuesday: St. Turibius of Mogrovejo, Bishop Nm 21:4-9 / Ps 102:2-3, 16-21 / Jn 8:21-30

Wednesday: Dn 3:14-20, 91-92, 95 / Dn 3:52-56 / Jn 8:31-42

Thursday: The Annunciation of the Lord Is 7:10-14; 8:10 / Ps 40:7-11 / Heb 10:4-10 / Lk 1:26-38

Friday: Jer 20:10-13 / Ps 18:2-7 / Jn 10:31-42

Saturday: Ez 37:21-28 / Jer 31:10-13 / Jn 11:45-56

Next Sunday: Palm Sunday of the Passion of the Lord; Holy Week begins Mk 11:1-10 or Jn 12:12-16 / Is 50:4-7 / Ps 22:8-9, 17-24 / Phil 2:6-11 / Mk 14:1—15:47 or 15:1-39

We're Hiring!

The Parish Rectory is looking for a cook who can shop and prepare healthy dinners for our priests. Please visit our website or come into the office for an application.

La rectoría parroquial está buscando un cocinero que pueda comprar y preparar cenas saludables para nuestros sacerdotes. Visite nuestro sitio web o venga a la oficina para obtener una solicitud.

Mass INTENTIONS

Monday	6:15 a.m.	Roger Downey
3/22	8:00 a.m.	Diane Stein
Tuesday	6:15 a.m.	Pete Camacho +
3/23	8:00 a.m.	Martha R. Esparza +
	6:30 p.m.	Hortencia Celaya +
Wednesday	6:15 a.m.	Larry Cerimele
3/24	8:00 a.m.	Justino Zuniga Santillan +
Thursday	6:15 a.m.	Ernesto De Guzman +
3/25	8:00 a.m.	The McDonald Family
Friday	6:15 a.m.	Adelaida De Guzman +
3/26	8:00 a.m.	Beth Barr
Saturday	8:00 a.m.	Cathy Chrisman
3/27	4:30 p.m.	Oscar Montes
Sunday	7:00 a.m.	Weisheit Family
3/28	9:00 a.m.	SSJ Parishioners
	11:00 a.m.	Hilda Cabanillas
	1:00 p.m.	Julieta de Los Rios
	5:00 p.m.	Alejandro Quintero +

Pray For...

Lynda Ford
Elvira Ortega
Patty Redman
Josefina Montes
Faye Weyell
Mike and Janine Yates
Jim and Jacque Meyer
Lucia Dye
Liz Cruz
Anita Avila
Betty Lou Sanchez
Lupe Felix
Jessica Crable Connor
Betty Lou Sanchez
Patrick Calvey
Bridget Calvey
Kathryne Calvey
Sophie Calvey
Eduardo Acosta

DECEASED

If you have prayers requests that you would like to be shared in the bulletin, please call the office at 602-242-1300 ext 123 or email mgraham@simonjude.org.

Financia Corner Rincón Financiero

JANUARY | ENERO

	Budget *Presupuesto*	Actual	Difference *Diferencia*
February Plate *Coletcta de Febrero*	$94,398	$75,341	$-19,057

YEAR TO DATE | AÑO HASTA LA FECHA

July – February *Julio - Febrero*	Budget *Presupuesto*	Actual	Difference *Diferencia*
Plate July - February *Coletcta Julio– Febrero*	$812,753	$754,316	$-58,437
Christmas *Navidad*	$24,699	$37,547	+$12,848
Total Year to Date July– Feb *Total del año hasta la fecha de julio-febrero*	$837,452	$791,863	$-45,589

VOCATIONS

LAS VOCACIÓNES

"The Father will honor whoever serves me." Are you called to belong to Christ alone as a priest, deacon or through the consecrated life? Contact the Vocation Office at dphx.org/vocations/.

"El llegó a ser la fuente de la salvación para todos los que le obedecen" El Don de la vocación a la vida sacerdotal o religiosa requiere una respuesta obediente a través de la oración y la acción. Llama a la Oficina de Vocaciones al dphx.org/vocations/.

St. Vincent de Paul

May we see Your goodness and Your glory in new ways throughout this season of Lent. May we know the depths of Christ's love for us more fully and share it with our neighbors.

Charity does not happen on God's end. It happens within each one of us. We decide whether we will love God above all else and our neighbor as ourselves in each moment of the day.

Through your charity to St. Vincent de Paul, we can serve and help our struggling neighbors. Thank you and God bless you.

The Society of St. Vincent de Paul

Que veamos Tu bondad y tu gloria de nuevas maneras a lo largo de esta temporada de Cuaresma. Que conozcamos más plenamente las profundidades del amor de Cristo por nosotros y lo compartamos con nuestros vecinos.

La caridad no sucede al fin de Dios. Sucede dentro de cada uno de nosotros. Decidimos si amaremos a Dios por encima de todo y a nuestro prójimo como nosotros mismos en cada momento del día.

A través de su caridad a San Vicente de Paúl, podemos servir y ayudar a nuestros vecinos en dificultades. Gracias y Que Dios te bendiga.

La Sociedad de San Vicente de Paúl

EUCHARISTIC

ADORATION

Lunes-Viernes 6 a.m. - 8 p.m.
Sábado 6 a.m. - 4 p.m.
Domingo cerrado

Necesitamos algunos adoradores cada hora. Visite nuestro nuevo programador de adoración **simonjude.weadorehim.com** para inscribirse durante una hora a su conveniencia o para un compromiso semanal.

HORAS DE URGENTE NECESIDAD DE ADORADORES:

LUNES: 9AM-10AM, 2PM-3PM
MARTES: 11AM-12PM, 2PM-3PM
MIERCOLES: 2 PM-3 PM
SÁBADOS: 12 PM-1PM, 1PM-2PM

Para ingresar a la Capilla debes entrar por la entrada del patio y caminar por la iglesia. Si necesita ayuda adicional o tiene alguna pregunta, puede comunicarse con su capitán por horas o nuestra coordinadora de adoración, Toni Downey en adoration@simonjude.org o llamar al 623-292-5988 y presionar 0.

40 DÍAS POR LA VIDA

¡AYUDE A SALVAR VIDAS EN GLENDALE!

Unase a otros de nuestra parroquia en la oración del Rosario afuera del Glendale Planned Parenthood

Lugar de vigilia: planificación familiar
5771 W. Eugie Ave, Glendale, AZ 85304

3/27 Equipo de Adoración 10 a.m.

Contacto: Tammy O'Connor 901-275-5869
letusnotsleep@yahoo.com

40daysforlife.com/Glendale

SORTEO ANUAL PARA APOYAR ORGANIZACIONES BENÉFICAS LOCALES

Sortea el dia 22 Mayo del 2021

ESTAMOS RIFANDO $30,000.00

Premios en efectivo
$10,000.00
$7,000.00
$5,000.00
$3,000.00
$2,000.00
$1,000.00
$500.00 (4)

Donación $5.00 por boleto - $20.00 por 5 boletos
$100.00 por 30 boletos

CONCILIO ESTATAL DE ARIZONA
CABALLEROS DE COLON

NO NECESITA ESTAR PRESENTE EN EL SORTEO PARA GANAR.
DEBE DE SER MAYOR DE 21 ANOS PARA PARTICIPAR.

CDA: TRANSFORMANDO VIDAS MEDIANTE EL EMPLEO

Por 20 años, **San Jose Obrero** ha reconocido que empleo es el primer paso para salir de la pobreza y la indigencia. Esta agencia ayuda a personas a buscar trabajo, proporciona entrenamiento, preparación, transporte a entrevistas, y transición a la vida fuera de la calle.

Su donativo a la **Campaña de Caridad y Desarrollo (CDA)** ayuda a edificar vidas productivas.

CHARITY AND DEVELOPMENT APPEAL

¡POR FAVOR HAGA SU DONATIVO HOY!
GIVE.DPHX.ORG

HORARIO DE SEMANA SANTA

Martes 30 de marzo
5pm Confesiones

Miércoles 31 de marzo
7pm - 7:30pm Confesiones

Jueves Santo, 1 de abril
9am - 12pm Confesiones
Misa de las 7 pm con el obispo Olmsted

Viernes Santo, 2 de abril
8pm - 10pm Confesiones
3:00 p.m. Servicio de Liturgia del Viernes Santo

Sábado Santo, 3 de abril
9am – 12pm Confesiones
7:30pm Misa bilingüe de la vigilia pascual

Domingo de Pascua, 4 de abril
5:45 am Misa en inglés al amanecer
7am Misa en inglés
9 am Misa en inglés
9am Misa en español (en Smith Hall)
11am Misa en inglés
1pm Misa en español
5pm Misa en español

Amplia Consagración Parroquial a San José

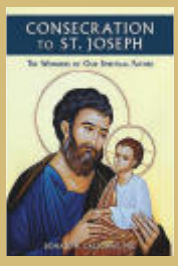

El Padre Lankeit está lanzando un reto a los hombres de esta Parroquia. Le gustaría hacer una consagración de toda la parroquia a San José el 1 de Mayo de 2021, la fiesta de San José Obrero.

Como preparación, comenzaríamos la consagración de 33 días el 30 de Marzo de 2021. Utilizaremos el libro del P. Calloway, ***CONSAGRACIÓN A SAN JOSÉ OBRERO: LAS MARAVILLAS DE NUESTRO PADRE ESPIRITUAL*** para guiarnos. En los 33 días que preceden a la consagración, Ustedes y sus familias dedicaran unos 20-30 minutos al día a una breve exposición sobre un aspecto de las letanías de San José, seguida de una lectura sobre San José, y concluyendo con el rezo de las letanías de San José. Si se pierde un día, simplemente se recupera y se continúa la preparación.

Estamos animando a todas las familias de la parroquia a participar juntos en sus casas y luego podemos venir juntos como Familia Parroquial el día de la consagración, 1 de mayo. Padre Lankeit esta llamando a los hombres de la parroquia para que guíen a sus familia en esta consagración.

Puede recoger su copia del libro en la Tienda de regalos de la parroquia.

LA COORDINACION DE PREPARACION MATRIMONIAL EN S.S. SIMON Y JUDAS

Invita a todas aquellas parejas que quieran recibir el Sacramento del Matrimonio a prepararse para ese gran día.

Son novios y quieren casarse por la Iglesia?. Está usted casado civilmente y desea que su matrimonio sea "validado" en la Iglesia Católica?, estamos encantados de ayudarle en este proceso. Contáctenos para programar una cita y comenzar el proceso de la preparación matrimonial.

Edmundo & Lorena García

Coordinadores de Preparación Matrimonial
S.S. Simon & Jude Cathedral
Tel. 602-242-1300 Ext. 135
e-mail : lgarcia@simonjude.org

Oración de sanación eb Marzo

Lunes 22 y 29 de marzo. Si necesita sanación de cuerpo, mente o espíritu, siéntase bienvenido a venir y permítanos orar con y por usted. El grupo se reúne en las fechas anteriores a las 10:00 a.m. Nos reunimos en Salón de Santa Brígida - justo enfrente de la oficina parroquial. Una llamada de cortesía al Sr. D. al 602-242-1300 Ext. 121 se solicita si tiene la intención de estar presente.

Grupo de duelo

Si usted siente una necesidad de apoyo de duelo, por favor llame a Wilma al 602-980-2793.

¿Ha oído hablar sobre la Planificación Natural Familiar? (PNF)

La **PFN** es un método que le permite tomar conciencia de la propia fertilidad y asiste a parejas que buscan lograr o posponer embarazos.
Les ayuda a los dos a entender el respeto de su fertilidad. También les ayudará a tener las herramientas necesarias para planificar su familia de manera efectiva y de acuerdo con el plan de matrimonio de Dios.

- Es buena para el uso de todas las mujeres durante ciclos regulares e irregulares, lactancia, después del parto, pre-menopausia o después del uso de anticonceptivos.
- Es efectivo hasta un 99% si es aprendido y utilizado de acuerdo a las instrucciones.
- Enriquece el lazo entre los esposos.
- No tiene efectos secundarios, ni riesgos para la salud.

FORMED®

El Ave María y la Oración por Padre Ernesto María Caro

El padre Ernesto María Caro nos ayuda a comprender en profunidad lo que significa rezar el Ave María. Analiza las palabras de la Ave Maria frase por frase y destaca también la importancia de la oración en el Rosario. El Padre Ernesto espera que estas reflexiones nos ayudarán a regocijarse en la oportunidad que Dios nos ha dado a rezar esta oración.

https://watch.formed.org/el-ave-maria-y-la-oracion-por-p-ernesto-maria-caro

Ballecer&Segal
ATTORNEYS AT LAW
Immigration Law
Dan Ballecer & Segal, L.L.P.
Se Habla Español • SSJ Alum '83
1095 E. Indian School Rd., Ste. 600
Phoenix, AZ 85014
602.277.0044 Phone
602.926.8857 Fax
www.phoenixlaw.net
Immigration Attorney since 1998

Custom Landscape Design
Whitfill Nursery
Big Tree Specialist
Over 200 Acres to Choose From
WE DELIVER & PLANT
N. PHX / Scottsdale
824 E. Glendale Ave.
602-944-8479

Amazing Awards
TROPHIES • PLAQUES
ROSETTES • NAME BADGES
Phone: (602) 242-8171
Fax: (602) 242-1960
PARISHIONER
6731 N. Black Canyon Hwy.
Phoenix, AZ 85015
amazingawards@gmail.com

AVAILABLE FOR A LIMITED TIME
ADVERTISE YOUR BUSINESS HERE
Contact Jaime Martinez Arvizu
to place an ad today!
jarvizu@4LPi.com or (800) 950-9952 x5831

Shawn Murphy, Manager
Whitney & Murphy
Funeral Home
Since 1903
4800 E. Indian School Rd., Phoenix, AZ
602-840-5600
whitneymurphy@qwestoffice.net

AccuTemp
• REFRIGERATION
• AIR CONDITIONING
• RESIDENTIAL
• COMMERCIAL
602-957-3745
service@AccuTempAZ.com

We don't stop when we get your business.
We keep earning it every day.
Bank on Accountability®
Alliance Bank

UPGRADE TO A VIBRANT ad
Contact us for details
800-950-9952

Phoenix
HEALTH AND LIFE INSURANCE
Lynn Marble
Parishioner
(623) 516-8300
www.phxhealthinsurance.com
• Medicare Health Plans
• Health Insurance
• Life Insurance

FREE AD DESIGN WITH PURCHASE OF THIS SPACE.
– 800-950-9952 –

GROW YOUR BUSINESS WHILE SUPPORTING YOUR LOCAL PARISH.

LPi Purchase a bulletin ad today!

FREE AD DESIGN WITH PURCHASE OF THIS SPACE.
– 800-950-9952 –

Clinica Sagrada Familia
Medicina General/
Integrativa
4616 N. 51st. Avenue
Phoenix, AZ 85031
clinicasagradafamilia.us
623-248-1588

SPREAD THE WORD
A Thriving, Vibrant Community Matters
SUPPORT OUR ADVERTISERS

ADVERTISE YOUR BUSINESS HERE
Your Community is Looking!
Call LPi today for advertising info
(800) 950-9952

PROTECTING SENIORS NATIONWIDE
MEDICAL ALERT SYSTEM
$29.95/MO
BILLED QUARTERLY
PLUS SPECIAL OFFER
CALL NOW! 1.877.801.7772
WWW.24-7MEDALARM.COM

AVAILABLE FOR A LIMITED TIME
ADVERTISE YOUR BUSINESS HERE
Contact Jaime Martinez Arvizu to place an ad today!
jarvizu@4LPi.com or (800) 950-9952 x5831

A.L. Moore Grimshaw Mortuary
602-249-2111
Dignity
710 W. Bethany Home Rd.
Phoenix, AZ 85013
www.ALMoore-Grimshaw.com

TREON DENTAL
FAMILY & COSMETIC DENTISTRY
DR. ROBERT J. TREON
Parishioner & SSJ Alumni
$39 Exam & X-Rays
Free Ortho Consultations
SS&J Special
2200 W. Bethany Home Rd., #10 • Phoenix, AZ 85015
(602) 242-3284 | Email: info@treondental.com
ADA CADS www.TreonDental.com

WAHL Air Conditioning Inc.
602-242-2353

LPi
WE'RE HIRING
AD SALES EXECUTIVES
Join our team
• Full Time Position with Benefits
• Sales Experience Preferred
• Paid Training
• Overnight Travel Required
• Expense Reimbursement
CONTACT US AT
careers@4LPi.com • www.4LPi.com/careers

ADT-Monitored Home Security
Get 24-Hour Protection From a Name You Can Trust
• Burglary • Flood Detection
• Fire Safety • Carbon Monoxide
ADT Authorized Provider SafeStreets 1-855-225-4251

GROW YOUR BUSINESS WHILE SUPPORTING YOUR LOCAL PARISH.
Purchase a bulletin ad today!

AVAILABLE FOR A LIMITED TIME
ADVERTISE YOUR BUSINESS HERE
Contact Jaime Martinez Arvizu to place an ad today!
jarvizu@4LPi.com or (800) 950-9952 x5831

Too Sick for Mass?
SUPPORT OUR PARISH NO MATTER WHERE YOU ARE!
Sign-up to get your bulletin delivered right to your inbox!
www.parishesonline.com