Corpus Christi Catholic Church

"We Are The Body of Christ"

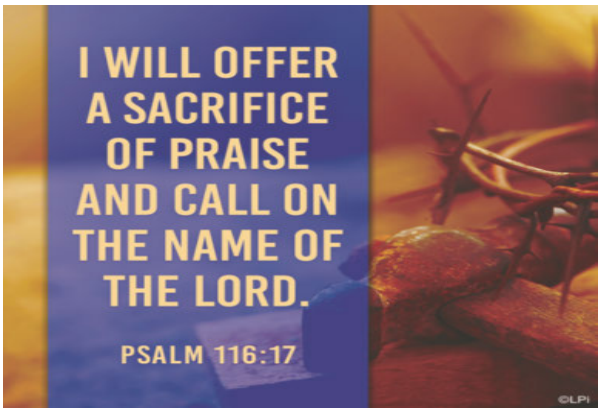

SUNDAY'S READINGS -

First Reading:

His dominion is an everlasting dominion that shall not be taken away his kingship shall not be destroyed. (Dn 7:14)

Psalm:

The Lord is king; he is robed in majesty. (Ps 93)

Second Reading:

To him who loves us and has freed us from our sins by his blood, who has made us into a kingdom, priests for his God and Father, to him be glory and power forever and ever. (Rv 1:5-6)

Gospel:

So Pilate said to him, "Then you are a king?" Jesus answered, "You say I am a king." (Jn 18:37)

Excerpts from the Lectionary for Mass ©2001, 1998, 1970 CCD.

Daily Mass: Monday to Saturday at 8:00 AM
Sunday Vigil/ Vigilia dominical.
**Saturday 4:30pm (English)/
Sunday Masses
7:30 AM (English) 9:00 AM (English) 12:30 PM (English)

Confessions
Saturday 3:00pm

Misa diaria: lunes a sábado a las 8:00AM.
Sunday Vigil/ Vigilia dominical.
Sábado 4:30pm (Ingles)
Sunday Masses / Misa dominical
11:00 AM (Español)

Confesiones
Sabados 3:00pm

• 450 Corral Canyon Rd. Bonita CA. 91902 • Ph: 619 482 3954 Fax 619 482 7236

For resources and last minute updates visit our website: www.corpuschristicatholic.org

CLERGY

VERY REV. EFRAIN BAUTISTA, PASTOR
ebautista@corpuschristicatholic.org

REV. CHIMARAOKE SAMUEL OFFURUM
Associate Pastor
frchima@corpuschristicatholic.org

Deacon Wil Hollowell
deaconwil@corpuschristicatholic.org

Deacon Alan Pangilinan
deaconalan@corpuschristicatholic.org

Deacon Raul Millan
deaconraul@corpuschristicatholic.org

Deacon Oscar Paredes
deaconoscar@corpuschristicatholic.org

PARISH STAFF

ADMINISTRATION

Kerry Tarlov, Business Manager
ktarlov@corpuschristicatholic.org

Lupe Tejeda, Bookkeeper
ltejeda@corpuschristicatholic.org

Yolanda Cortes, Office Manager / Bulletin Coordinator
yolanda@corpuschristicatholic.org

Alyssa Castillo, Admin Assistant Front Office
alyssa@corpuschristicatholic.org

Sister Katia Chavez, Baptism / Quinceañeras
katiasjs@corpuschristicatholic.org

FACILITIES

Lazaro Lupian, Facilities Manager
llupian@corpuschristicatholic.org

MUSIC

Peter Luciano, Director of Music Ministry
peter@corpuschristicatholic.org

FAITH FORMATION

482-3953
Mike Wickham, Director of Faith Formation
reled@corpuschristicatholic.org

Jeny Aquino, Confirmation & Youth Ministry
youth@corpuschristicatholic.org

Sherri Baumgardner, Faith Formation Secretary
ccd@corpuschristicatholic.org

PRESCHOOL

Araceli Ongyan, Director 482-3956
preschool@corpuschristicatholic.org

VIRTUAL DAILY AND SUNDAY MASSES

We are on YouTube! We are using Youtube to stream all daily and weekend Masses every morning.
To access our youtube channel, please go to Youtube.com and search “Corpus Christi Bonita.”
Subscribe to our channel so that you may be notified whenever new Masses are uploaded.

JOIN US ON FLOCKNOTE

Considering how fast our status changes due to covid 19 related rules and regulations, we invite you to join us on a new way to contact you.
Flocknote is an email, text resource that will allow us to reach you instantaneously to let you know about last minute developments. You can access it in two ways.
Sign up at corpuschristibonita.flocknote.com
or text CCBonita to 84576 from your phone to subscribe to updates.

WAYS TO STAY IN TOUCH

Please check our website for information and status on current developments, electronic copies of the bulletin, and links to all our social media outlets (Facebook, Instagram, Twitter) as well as Dynamic Parish and FORMED content to aide you in staying positive and faith-focused.
We also have an update to our Parish App available now.

DOWNLOAD THE PARISH APP!

IPhone Users: text: “parishapp1” to 555888
Android Users: text: “parishapp2” to 555888
or visit your app store on your mobile device or tablet and search WeConnect Parish App

PARISH OFFICE

Stop by our parish office from 9 am to 12 pm and 1pm to 4:30 pm. Our doors are now open, come on in.
Please remember we close for lunch from 12 to 1pm.

PRAYER OF SPIRITUAL COMMUNION

My Jesus, I believe that you are present in the most Blessed Sacrament. I love you above all things and I desire to receive You into my soul. Since I cannot now receive You sacramentally, come at least spiritually into my heart. I embrace you as if You have already come, and unite myself wholly to You. Never permit me to be separated from you.
Amen

Happy Thanksgiving

This week here in the United States we celebrate Thanksgiving, a day we gather with our family to thank God for the many blessings God has given each of us. This year again we will be tempted to associate Thanksgiving to a time to prepare to head out and shop either in preparation for Christmas or for things that we need. Many of us, have now begun to feel safe, not only to celebrate Thanksgiving with extended family but to consider venturing out like we used to in the past, before COVID 19. In our culture today, it seems that we spend a lot of time busy worrying about a thousand things, leading to us forgetting what this holiday is all about, thanking God.

Hence, for us as Christians and followers of Jesus, we are all invited to refocus on what this week is all about, thanking God for the many blessings God has provided us with throughout this year. With the way things are in our country and world, now more than ever, we should remain close to God, in gratitude for always being close to us, even in the midst of all going on around us. During this Thanksgiving Day we are challenged to be thankful for all those blessings we have, our lives, our families, our homes, our jobs, and the many others things we have received from God.

Another temptation we can have at times is to want more and more, yet we must remember the many things our God has given us and as such, our lives should be one of gratitude, especially during these days in which we thank God for all He provides us with each day of our lives. Thus, as you gather with your families this week, I invite you to focus on what really matters this Thanksgiving, giving thanks to God for all He gives us.

Finally, on behalf of Fr. Chima, our deacons and staff, I thank you for being part of our family here at Corpus Christi. Happy Thanksgiving!

~Fr. Efrain

Diocese of San Diego
(South Bay Deanery)
2021 Advent Penance Services Schedule
All services will be at 7:00 PM unless otherwise listed

Date:	Place:
November 29, 2021-	St. Charles, Imperial Beach
November 30, 2021 -	St. Pius X, Chula Vista
December 1, 2021 -	Corpus Christi, Bonita
December 9, 2021 -	Most Precious Blood, Chula Vista
December 10, 2021-	Our Lady of Mount Carmel San Ysidro
December 11, 2021 - (2:00 PM)	St. Mary's, National City
December 14, 2021 -	St. Rose of Lima, Chula Vista
December 15, 2021 -	Our Lady of Guadalupe, Chula Vista

We are still looking for neat people to help us wash the liturgical linens used during Masses.
No experience necessary. We are looking for prayerful and committed individuals willing to jump in the rotation.
Sandy Erb will be happy to give you all the information you need.
Please contact her at mserb@cox.net

Thanksgiving Day Mass

November 25, 2021
9:00 AM

Everyone is welcome

Bring some of the bread you will use for dinner to be blessed at Mass.

Ministry TO THE SICK

We are resuming our Homebound Ministry. All existing members ready to come back to serve and new people interested in participate are invited to contact Sister Katia Chavez SJS, via email at: katiasjs@corpuschristicatholic.org or 619-482-3954

"As faithful disciples and imitators of Christ, you are urged to go against the current, choosing the evangelical option of serving the brethren…above all, because you are impelled by the unceasing power of divine charity."

— Pope John Paul II (2001)

Each parish is part of the Church Universal; it is the Catholic Church in a particular place. The bishops of the United States created the national collections so that, by combining resources, we can more effectively carry out our mission as Catholics. Each of these important collections is worthy of your support. Each collection represents our community of faith at work in the world, saving souls and improving lives.

The bishops encourage us to view the national collections in the light of stewardship and of sharing. God has given us our light and our prosperity, all we need and more. It is right and just that we give something back through these collections, helping people in our own country and around the world to live better and to grow in the love of Jesus.
One Church. One Mission. Real Lives.

THIS WEEKEND we will have a collection to support the above mentioned National Needs. We ask for your prayers and generosity in this week's collection .

VOCATION DISCERNMENT

Discernment is a time in which a person prays and meditates towards making an informed decision about her vocation response.

These discussions provide an opportunity to learn about religious life as you search for God's will for you. It will give you time to listen to the Word of God and to listen to yourself as you discern the plan the Lord has for you.

Fridays
6 p.m. -7 p.m. PT

Starting on
October 15, 2021
Feast of St. Teresa of Avila

5 sessions

No cost

Via Zoom

Confirmation Program 2021- 2022
Classes have started. Registration is now closed.
Jeny Aquino, Confirmation Program Director
youth@corpuschristicatholic.org

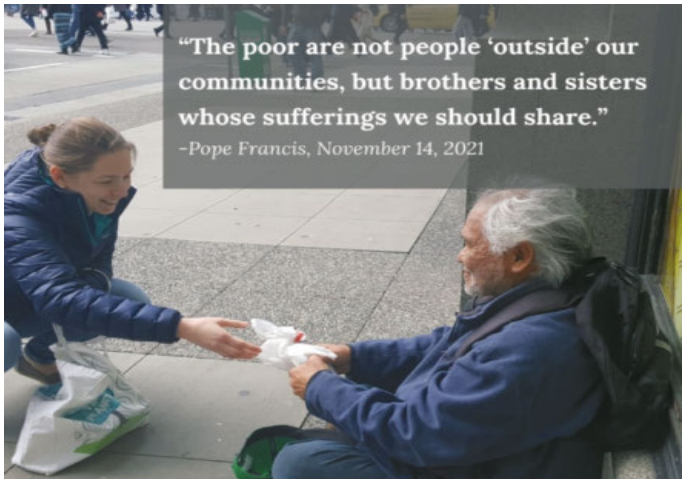

Bible Study for Adults

Bible Study Meets on Tuesday mornings in person in the St Mary Magdalene classroom on the second floor of the Parish Center at 9:00 am.

We also have a Virtual Meeting on Thursdays at 6:00 pm. Please email Mike Wickham at reled@corpuschristicatholic.org if you have any questions or would like an invitation to the Virtual Meeting.
The invitations go out on Sunday mornings along with a list of study questions.

YOUNG ADULT MINISTRY

Young Adult Christmas Gala
Date: December 11
Time: 6:30pm - 11:00pm
Location: Saint Gabriel, Poway
13734 Twin Peaks Road, Poway CA, 92064
Cost: $45/per person. $80/per engaged or married couple
For more information visit :
https://www.sdcatholic.org/event/young-adult-christmas-gala/

Sunday, Dec. 5, 2021

PROCESSION	MASS	TRIBUTE
11 a.m.	1 p.m.	2:30 p.m.
Begins at Bird Park 28th Street and Redwood North Park, San Diego	Bishop Robert W. McElroy with Auxiliary Bishop Ramón Bejarano	Most Rev. Gilberto Chávez Auxiliary Bishop of San Diego
Theme Cars *Folkloric Dancers* *Parish Organizations*	St. Augustine High School Gym 3266 Nutmeg Street San Diego, CA 92104	School Garden
		Mariachi & Traditional Food

Organized by San Diego Guadalupana Confederation

CONTACT: Alejandra Diaz
(858) 490-8306 or ADiaz@sdcatholic.org

SDCATHOLIC.ORG/GUADALUPE2021

GIVE THE ULTIMATE GIFT - THE GIFT OF CHRIST.

Angel Tree® a program of Prison Fellowship TM, reaches out to the children of prisoners and their families with the love of Christ. Through Angel Tree®, volunteers are mobilized to deliver a gift, the Gospel, and a personal message of love to children on behalf of their mom or dad in prison. Every Angel Tree parent's family is also given access to a free, easy-to-read copy of the Bible (available in English or Spanish). It starts with a gift and leads to restored relationship.

Virtual Angel Tree 2021

Hands of Christ ministry continues with the process implemented during the pandemic:

1. Virtual tags will be made available via online platform by early November.
2. Participants will be required to pay online to sponsor their child and the Angel Tree Organization will send the gift directly to the child. The gift will be in the form of a gift card from Walmart.

The cost will be $42.00 dollars which include a $2.00 handling fee.
Additional information to follow via Sunday bulletin or church website. Also, you can contact either Gabe Arias (619-370-8695) or Jack Comalli (619-240-4053) for further information.

Celebrate "All Stages of Life" in the 10 San Diego Walk for Life!

Join Bishop McElroy and 2,000 faithful to stand up for life, especially for the life of the unborn, on **Saturday, January 15, 2022, 8:30 a.m.** at Waterfront Park (Grape St. and Harbor Dr.), downtown San Diego.
Bring your family, friends, and fellow ministers to enjoy the inspirational speakers, live music, exhibitors, and raffles. Also, bring your posters with life-affirming messages. Learn more about the walk at www.sandiegowalkforlife.org or call (858) 490-8324.

Together We Pray / Oremos

Prayer for the Troops

Lord, hold our troops in your loving hands. Protect them as they protect us. Bless them and their families for the selfless acts they perform for us in our time of need and bring them home safely. May their sacrifices bring about a lasting and just peace in those lands. We ask this in the name of Jesus, Our Lord and Savior. Amen.

Oración por las Tropas

Oh, Dios, Todopoderoso y Eterno, Tú, que cuando Abraham dejó su patria y su familia, lo guiaste en todo su peregrinaje; protege con ese mismo amor, a los hermanos y hermanas que hoy defienden la patria. Se Tú su compañía constante, su fuerza en la batalla, y su refugio en cada momento de adversidad. Guíalos, Señor, para que ellos regresen a sus hogares con vida y salud. Te lo pedimos por Cristo nuestro Señor.

Our Lord Jesus Christ, King of the Universe

We often come to life expecting all of the pieces of the puzzle to nicely fit together. We want and expect harmony, order, and fairness, the achievement of rewards for good behavior, good health, and happiness. We can more easily accept death when it comes naturally after a good long life, but have a real difficulty comprehending the meaning of it all when it is cut short. Willing to put in a good measure of effort, we desire positive results. When things go wrong and life gets hurtful, unjust, and downright ugly, we become unsettled and can quickly fall into despair. This is especially true if we are people of faith who believe in a God who sees things on our terms and works in favor of our life agenda. What happens to our faith when we find ourselves sitting in a mess?

Does it help to know that God understands and that hardship, failure, disappointment, injustice, confusion, and all of life's ugliness do not make faith irrelevant or irrational? God is wonderfully and surprising creative! He turns the tables on not only our understanding of life, but of what it means to be a king. God sends us a king who is not exempt from life's ills but embraces them. The king that God gives to us knows what it means to be poor, suffer insults, be ridiculed, face rejection, endure suffering, be betrayed, and face a most unjust and horrific death. This is our king. Jesus is not a king of prestige or grandeur but a king who brings light to darkness, hope to despair, sinners to mercy, and new life out of death. Christ dances before us pleading with us to hold on, cling to love, avoid being negative, stop feeling cheated, and be strong in faith! There may be hardship and disappointment now but there are more surprises to come.

Once we understand this truth, we will also understand that we are on a most incredible and awesome universal journey to Christ and becoming one in Christ. We all carry within us the image of God, the image of our suffering king. The One who lives in us also lives in all of our brothers and sisters. Failing to see this universal Divine Presence in all is one of the greatest mistakes we can make, for we also fail to see God, our king, as well. There are many things that can bring hardship to life. If we keep our head about us and do not lose hope, we can persevere and strive for the greatest degree of justice possible. Even though there are ample things that can challenge our faith, we also know that our deepest joy comes from union with God and our brothers and sisters. One day, the fullness of that joy will be ours to have when we are all eternally one with Christ our King forever.

©LPi

Prayer list for Deployed Military throughout the World

USA
PVE2 Diego R. Barrios
SGT. Jeff Tucker
Ben Toms
PVT Carlo Reyes
SSG Guillermo Pimentel
PVT Joseph Gonzalez
LT. Sierra Arguilez
SGT. Andrew J. Dydasco

USMC
Capt. Jonathan Bangsal
PVT Paul Raymond
LCPL Noah A. Dydasco

USAF
Amn Jesus Alarcon
Sgt. Rudy Vazquez
Esteban Camacho
E4 Jerell Gonzalez

USN
LT Andrew Legayada
CPO Yury Escobar
CPO Michael Cortez
ABF1 Brian Riley
PO3 Bryce Chateau
ET1 Marygrace Lacroix
P02 Jerico Javier

Baptisms Bautizos

May the Lord Jesus, who loved children, bless you and keep you in his love, now and forever. R/. Amen
Let's pray specially for the newly baptized and their families.

For information to baptize your baby, please contact Sister Katia via email to katiasjs@corpuschristicatholic.org or visit our website under baptism.

Que el Señor Jesús, que amaba a los niños, los bendiga y los mantenga en su amor, ahora y para siempre. R /. AménOremos especialmente por los recién bautizados y sus familias.

Para obtener información para bautizar a su bebé, comuníquese con la hermana Katia al katiasjs@corpuschristicatholic.org o visite nuestro sitio web bajo bautismo.

Bereavement Ministry

Join us to pray for all our faithful departed

Unamonos en oración por nuestros difuntos

All recently deceased.

Lord, for your faithful people life is changed not ended. When the body of our earthly dwelling lies in death we gain an everlasting dwelling place in heaven. AMEN

Señor, para tu pueblo fiel la vida cambia, no termina..Cuando el cuerpo de nuestra morada terrenal yace en la muerte, obtenemos una morada eterna en el cielo. AMEN.

For information and guidance through the process of arranging a funeral Mass please call the Parish office

Para information y guia sobre el proceso de planear una Misa de funeral, favor de llamar a la oficina parroquial .

CORPUS CHRISTI MINISTRIES/Ministerios

ENGLISH

Worship Ministries

Altar Servers	Dcn. Oscar Paredes deaconoscar@corpuschristicatholic.org
Children's Liturgy	(619) 482-3953 Mike Wickham
Eucharistic Ministry	Patty Campos EUM@corpuschristicatholic.org
Hospitality	Gary Andrews Hospitality@corpuschristicatholic.org
Ministry of the Word	Estrella Pangilinan estrella@corpuschristicatholic.org

Associations & Groups

Scouts BSA Troop 5 (Boys)	Scoutmaster: Don Tennant scoutmasterdon5@gmail.com
Scouts BSA Troop 5 (Girls)	Scoutmaster: Fred Swingle fredswingle@gmail.com
Cub Scouts Pack 5 (Boys)	Scoutmaster: Clint Welch shellton@cox.net.
Venture Crew 5 (Coed)	Peter Brewster brewsterrpj70@gmail.com
Corpus Christi Cursillo	Fatima Larcome (619) 249 7294
Couples for Christ	Adrian/Precy Castillo (347) 944-2219 Mon/Leni Mucho (619) 948-4818
Corpus Christi Sewing Group	Rosemary Ymzon (619)479 6452
Hands of Christ	Gabriel Arias arias619@hotmail.com
Holy Rosary Society	Rina, Ester, Imelda. (619) 482 0169
Knights of Columbus	Vic Bianes GKCorpuschristi@gmail.com
Marriage Encounter	(619) 659 9102 www.wwme-sandiego.org
Prayer Quilt Ministry & Corpus Christi Craft Gp	(619) 479-3370 Carole Hamilton
Rachel's Hope	(858) 581 3022 www.RachelsHope.org
Rachel's Vineyard	Dolores (952)325-7702 RVTemecula@verizon.net
Retrouvaille	(951)259 9475
Senior Fellowship Club	Mary Beth Livengood mblivengood@sbcglobal.net
Young Adult Ministry	connect.yam@corpuschristicatholic.org instagram: @connect.ccyam

Important Information

Baptism Coordinator: Sister Katia Chavez SJS
Ph: 619 482 3954 or katiasjs@corpuschristicatholic.org
Please check our website under the tab of "Sacraments" and "Baptism" for general information or for baptismal preparation packet. You can also contact sister directly to get information or to schedule a baptism or to complete requirements to be a baptismal sponsor.

Wedding Preparation
Very Rev. Efrain Bautista
frefrain@corpuschristicatholic.org
Couples interested please contact father Efrain for an appointment. Preparation can take up to 12 months, please allow at least that length of time before your ideal date to start the process.

Funerals
Parish Office, Ph: 619 482 3954
You are welcome to call the parish office for information.

ESPAÑOL

Ministerios de Alabanza

Servidores al Altar (Monaguillos)	Diácono Oscar Paredes deaconoscar@corpuschristicatholic.org
Ministros Extraordinarios de Euaristia	Maria de Jesus Millan
Ministerio de Hospitalidad (Ujieres)	Hospitality@corpuschristicatholic.org Gary Andrews
Ministerio de la Palabra	Victor de Loera
Liturgia de la Palabra para Niños	Dorella Zepeda

Associations & Groups

Apostolado de la Cruz	LorenaFrangie619@gmail.com
Apostolado del la Hora Santa Corpus Christi	horasanta@corpuschristicatholic.org
Apostolado de Maria de la Iglesia Domestica	flower350854@yahoo.com
Encuentro Matrimonial Mundial	(760) 468-0778 (760) 936-9626
¡Ese Hombre Eres Tú!	www.thatmanisyou.org
Rachel's Vineyard Apoyo post-aborto	Dolores (951)325-7702 RVTemecula@virizon.net
Rachel's Hope Apoyo post-aborto	(858)581 3022 www.RachelsHope.org
Retrouville	(619) 423-0182 Eric & Ana Rubio
Taller de Biblia de las Sagradas Escrituras	tallerdebiblia1@gmail.com
Taller de Oración y Vida	(619) 954 4013

From the Diocese…
REPORTING SEXUAL ABUSE
Complaints about sexual abuse by a member of the clergy or by a parish or Catholic school employee or volunteer can be made by contacting the diocese at (858) 490 8353 or misconduct@sdcatholic.org

La Diócesis de San Diego quiere que usted sepa…
Que para reportar quejas sobre abuso o acoso sexual cometido por cualquier miembro del clero, empleado, o voluntario de la parroquia o escuela católica usted puede comunicarse a la diócesis al 858 490 8353 o a la pagina web: misconduct@sdcatholic.org

Información Importante

Coordinadora de Bautizos: Madre Katia Chavez SJS
Tel: 619 482 3954 or katiasjs@corpuschristicatholic.org
Visite nuestra pagina web bajo la etiqueta de "Sacraments" y "Baptism" para informacion general o para imprimir el paquete de bautismo. También puede ponerse en contacto directamente con la Madre Katia para empezar el proceso, saber sobre el calendario, o para los requerimientos para padrinos.

Wedding Preparation
Very Rev. Efrain Bautista
frefrain@corpuschristicatholic.org
Prejas interesadas, favor de ponerse en contacto directamente con el Padre Efrain para una cita. La preparación matrimonial puede llevar hasta 12 meses, considere éste dato en su planeación.

Funerals
Oficina Parroquial, Ph: 619 482 3954
Llame a la oficina parroquial para informacion y guia.

Quinceañeras
Oficina Parroquial Ph: 619 482 3954

“Somos el Cuerpo de Cristo”

En Linea - Misas diarias y dominicales

Corpus Christi tiene un canal de YouTube donde puede encontrar las misas diarias y dominicales y participar desde su hogar todas las mañanas y especialmente recibir la comunión espiritual. Para encontrar el canal visite la pagina de Youtube.com y busque “CorpusChristiBonita”. Subscríbase a nuestro canal para recibir notificaciones cada vez que subimos la misa del día.

Como mantenernos en contacto

¡Estamos aquí ! Les invitamos a que por favor visiten nuestra pagina web para informacion y status sobre últimos acontecimientos, copias electrónicas del boletín, y enlaces a todos nuestros medios sociales (Facebook, Twitter, Instagram) asi como Parroquia Dinámica y sus programas, y FORMED para contenido que le ayude a mantenerse positivo y enfocado en su Fe.

Unase a nosotros en “Flocknote”

Considerando la rapidez con que las cosas cambian últimamente a causa del Covid 19, especialmente con pautas y reglas a seguir, hemos obtenido un recurso mas para ponernos en contacto instantáneamente con nuestros feligreses. Flocknote es un recurso electronico que usa texto o ema ponernos en contacto con usted en cuestión de minutos. Usted puede elegir si quiere un texto o un email. Para texto mande CCBonita al 84576 desde su telefono inteligente. Si prefiere email apúntese en corpuschristibonita.flocknote.com No se pierda ningún cambio!

Aplicación Parroquial

Ademas para ayudarle a mantenerse informado tambien tenemos la nueva versión de la aplicación mobil de la parroquia! Para descargarla en su teléfono inteligente marque 555888 y mande el texto desde su sipositivo apple “parishapp1” y desde su dispositivo androide “parishapp2” y siga las instrucciones que recibirá enseguida.

Horario de la oficina parroquial.

Nuestro compromiso con ustedes es importante para nosotros, aun cuando la oficina esta cerrada le invitamos a que nos mande mensajes en nuestros medios sociales. Comparta con nosotros y vea lo que otros comparten en nuestras redes sociales. Y también nos llame por teléfono. Recibimos llamadas de 9:00am to 12:00 PM and 1:00 PM to 4:30PM de lunes a viernes. Estamos haciendo nuestro mejor esfuerzo por servirles.

Oración. Comunión Espiritual

Creo Jesus mío, que esta real y verdaderamente en el cielo y en el Santísimo Sacramento del Altar. Te amo sobre todas las cosas y deseo vivamente recibirte dentro de mi alma pero no pudiendo hacerlo ahora sacramentalmente, ven al menos espiritualmente a mi corazón. Y como si ya te hubiese recibido, me abrazo y me uno del todo a Ti. Señor, no permitas que jamas me aparte de Ti. Amen.

Horarios

TODAS LAS MISAS ADENTRO DE LA IGLESIA

Misas diarias:

- Lunes a sábado 8:00 am en Ingles.
- Misa de Vigilia, Sábados **4:30 pm** Ingles
- Misas Dominicales
- **7:30 AM** y **9:00 AM, & 12:30 PM Ingles.**
- **11:00 am Español**
- Confesiones son el sábado a las 3:00 PM
- La Adoración Eucarística es el viernes después de la Misa de las 8:00 AM hasta las 12:00 PM dentro de la Iglesia.

*** La iglesia está abierta entre semana para oración personal.**
LUNES A VIERNES de 8:30 AM a 2:00 PM
y los Sabados
de las 8:30AM a 4:30PM

Feliz día de acción de gracias

Esta semana aquí en los Estados Unidos celebramos el Día de Acción de Gracias, un día que nos reunimos con nuestra familia para agradecer a Dios por las muchas bendiciones que Dios nos ha dado a cada uno de nosotros. Este año nuevamente tendremos la tentación de asociar el Día de Acción de Gracias con un momento para prepararnos a salir de paseo o ir de compras, ya sea en preparación para la Navidad o para las cosas que necesitamos. Muchos de nosotros hemos comenzado a sentirnos seguros, no solo para celebrar el Día de Acción de Gracias con la familia extendida, sino también para considerar la posibilidad de aventurarnos como solíamos hacerlo en el pasado, antes de COVID 19. En nuestra cultura actual, parece que pasamos mucho tiempo ocupados preocupándonos por mil cosas, lo que nos lleva a olvidar de qué se trata esta festividad, agradecer a Dios.

Por lo tanto, para nosotros como cristianos y seguidores de Jesús, todos estamos invitados a reenfocarnos en lo que se trata esta semana, agradeciendo a Dios por las muchas bendiciones que Dios nos ha brindado a lo largo de este año. Como están las cosas en nuestro país y en el mundo, ahora más que nunca, debemos permanecer cerca de Dios, en agradecimiento por estar siempre cerca de nosotros, incluso en medio de todo lo que sucede a nuestro alrededor. Durante este Día de Acción de Gracias, tenemos el desafío de estar agradecidos por todas esas bendiciones que tenemos, nuestras vidas, nuestras familias, nuestros hogares, nuestros trabajos y las muchas otras cosas que hemos recibido de Dios.

Otra tentación que podemos tener a veces es querer más y más, pero debemos recordar las muchas cosas que nuestro Dios nos ha dado y, como tal, nuestra vida debe ser de gratitud, especialmente durante estos días en los que agradecemos a Dios por todo lo que Él nos dio. nos proporciona cada día de nuestra vida. Por lo tanto, al reunirse con sus familias esta semana, los invito a concentrarse en lo que realmente importa en este Día de Acción de Gracias, dando gracias a Dios por todo lo que nos da.

Finalmente, en nombre del P. Chima, nuestros diáconos y personal, les agradezco por ser parte de nuestra familia aquí en Corpus Christi. ¡Feliz día de acción de gracias!

~P. Efrain

Diócesis de San Diego (Decanato de South Bay)
Calendario de servicios Penitenciales/ Adviento 2021
Todos los servicios serán a las 7:00 p.m. a menos que se indique lo contrario

Dia:	Lugar
29 de noviembre de 2021	- St. Charles, Imperial Beach
30 de noviembre de 2021	- St. Pius X, Chula Vista
1 de diciembre de 2021	- Corpus Christi, Bonita
9 de diciembre de 2021	- Preciosísima Sangre,Chula Vista
10 de diciembre de 2021	- Nstra Sra del Monte Carmelo San Ysidro
11 de diciembre de 2021 (2:00 p.m.)	- St. Mary's, National City
14 de diciembre de 2021	-St. Rosa de Lima, Chula Vista
15 de diciembre de 2021	- Nstra Sra de Guadalupe, Chula Vista

MINISTERIO DE COMUNION A LOS ENFERMOS

Estamos reanudando nuestro ministerio de comunión a los enfermos.

Todos los miembros existentes que estén listos para volver a servir y las nuevas personas interesadas en participar están invitados a comunicarse con la hermana Katia Chavez SJS, por correo electrónico a: katiasjs@corpuschristicatholic.org o 619-482-3954

MISA DE ACCIÓN DE GRACIAS

NOVIEMBRE 25, 2021 9:00AM

Vengan todos!

No olvide traer algo del pan que se servirá en la cena de acción de gracias para que sea bendecido en misa

La oficina parroquial permanecerá cerrada el 25 y 26 de Noviembre por la celebración del Dia de Acción de Gracias. Les deseamos un Feliz Dia!

"Como fieles discípulos e imitadores de Cristo, se les insta a ir contracorriente, eligiendo la opción evangélica del servicio a los hermanos ... sobre todo, porque están impulsados por la fuerza incesante de la caridad divina". - Papa Juan Pablo II (2001)
Cada parroquia es parte de la Iglesia Universal; es la Iglesia Católica en un lugar particular. Los obispos de los Estados Unidos crearon las colecciones nacionales para que, combinando recursos, podamos llevar a cabo de manera más efectiva nuestra misión como católicos. Cada una de estas importantes colecciones merece su apoyo. Cada colección representa nuestra comunidad de fe trabajando en el mundo, salvando almas y mejorando vidas. Los obispos nos animan a ver las colecciones nacionales a la luz de la corresponsabilidad y el compartir. Dios nos ha dado nuestra luz y nuestra prosperidad, todo lo que necesitamos y más. Es justo y correcto que demos algo a cambio a través de estas colecciones, ayudando a las personas en nuestro propio país y en todo el mundo a vivir mejor y crecer en el amor de Jesús.
Una Iglesia. Una misión. Vidas reales.

ESTE FIN DE SEMANA tendremos una colección para apoyar las Necesidades Nacionales antes mencionadas. Pedimos sus oraciones y generosidad en la colecta especial

Hemos vuelto a reunirnos! Acompañanos!

Hora Santa Corpus Christi
" El Señor te espera cada Jueves" Hora Santa cada Jueves de 9:30 am a 10:30 am

El Apostolado de María
Tiene la alegría de llevar la imagen de la Virgen visitando sus hogares derramando un sinfín de bendiciones al rezar el Santo Rosario.

Apostolado de la Cruz
Hora de oración a las 10 en la Iglesia y clase después en el centro parroquial.

Taller de Biblia
Empieza el 22 de Septiembre de 9 am a 10:30 am en el Salon Santa Elizabeth

Envíe un correo electrónico a Jeny para cualquier pregunta:
youth@corpuschristicatholic.org

Domingo, 5 de Diciembre, 2021

PROCESIÓN	MISA	HOMENAJE
11 a.m.	1 p.m.	2:30 p.m.
Comienza en Bird Park, Calle 28 y Redwood, North Park, San Diego	Celebrada por el Obispo Robert W. McElroy, con el Obispo Auxiliar Ramón Bejarano	Señor Obispo Gilberto Chávez Obispo Auxiliar de San Diego
Carros Alegóricos Danzantes Grupos Parroquiales	Gymnasio de la escuela Preparatoria San Agustín 3266 Nutmeg Street San Diego, CA 92104	Jardín de la Escuela
		Mariachi & Comida Tradicional

Organizada por la Confederación Guadalupana

CONTACTO: Alejandra Diaz
(858) 490-8306 or ADiaz@sdcatholic.org

SDCATHOLIC.ORG/GUADALUPE2021

Nuestro Señor Jesucristo, Rey del Universo

A menudo cobramos vida esperando que todas las piezas del rompecabezas encajen perfectamente. Queremos y esperamos armonía, orden y equidad, el logro de recompensas por el buen comportamiento, la buena salud y la felicidad. Podemos aceptar más fácilmente la muerte cuando llega de forma natural después de una larga vida, pero tenemos una verdadera dificultad para comprender el significado de todo esto cuando se interrumpe. Deseando hacer un buen esfuerzo, deseamos resultados positivos. Cuando las cosas van mal y la vida se vuelve dolorosa, injusta y francamente fea, nos inquietamos y podemos caer rápidamente en la desesperación. Esto es especialmente cierto si somos personas de fe que creemos en un Dios que ve las cosas en nuestros términos y trabaja a favor de la agenda de nuestra vida. ¿Qué le sucede a nuestra fe cuando nos encontramos sentados en un lío?

¿Ayuda saber que Dios comprende y que las dificultades, el fracaso, la desilusión, la injusticia, la confusión y toda la fealdad de la vida no hacen que la fe sea irrelevante o irracional? ¡Dios es maravillosamente y sorprendentemente creativo! Él cambia las cosas no solo en nuestra comprensión de la vida, sino también en lo que significa ser un rey. Dios nos envía un rey que no está exento de los males de la vida, sino que los abraza. El rey que Dios nos da sabe lo que significa ser pobre, sufrir insultos, ser ridiculizado, afrontar el rechazo, soportar el sufrimiento, ser traicionado y afrontar una muerte de lo más injusta y espantosa. Este es nuestro rey. Jesús no es un rey de prestigio o grandeza, sino un rey que trae luz a las tinieblas, esperanza a la desesperación, pecadores a la misericordia y nueva vida de la muerte. Cristo baila ante nosotros suplicándonos que nos aferremos, nos aferremos al amor, evitemos ser negativos, dejemos de sentirnos engañados y seamos fuertes en la fe. Puede que haya dificultades y decepción ahora, pero habrá más sorpresas por venir.

Una vez que entendamos esta verdad, también entenderemos que estamos en un viaje universal más increíble y asombroso hacia Cristo y nos convertimos en uno en Cristo. Todos llevamos dentro de nosotros la imagen de Dios, la imagen de nuestro rey sufriente. Aquel que vive en nosotros también vive en todos nuestros hermanos y hermanas. No ver esta Presencia Divina universal en todo es uno de los mayores errores que podemos cometer, porque tampoco vemos a Dios, nuestro rey. Hay muchas cosas que pueden traer dificultades a la vida. Si nos mantenemos alerta y no perdemos la esperanza, podemos perseverar y luchar por el mayor grado de justicia posible. Aunque hay muchas cosas que pueden desafiar nuestra fe, también sabemos que nuestro gozo más profundo proviene de la unión con Dios y nuestros hermanos y hermanas. Un día, la plenitud de ese gozo será nuestra para tener cuando todos seamos eternamente uno con Cristo nuestro Rey para siempre.© LPi

"Celebra La Vida en Todas sus Etapas" en la 10ª Caminata por la Vida de San Diego: Únete al Obispo McElroy y a 2,000 feligreses para defender públicamente el valor de la vida, especialmente la vida de los no nacidos. La caminata será el sábado, **15 de enero a las 8:30** a.m. en el Parque Waterfront (Grape St. y Harbor Dr.) en el Centro de San Diego. Trae a tu familia, a tus amigos y los miembros de tu ministerio para que juntos disfruten mensajes motivacionales, música en vivo, mesas de información y rifas. También trae tus posters y pancartas con mensajes que afirmen la vida. Para más información, visita: www.sandiegowalkforlife.org o llama: (858) 490-8324

NEVER MISS A BULLETIN !

Sign up to have our weekly parish bulletin emailed to you at *www.parishesonline.com*

For ad info. call 1-800-950-9952 • www.4lpi.com Corpus Christi Church, Bonita, CA C 4C 05-1046

NEVER MISS A BULLETIN !

Sign up to have our weekly parish bulletin emailed to you at www.parishesonline.com

"Elite Computers"
We service all makes of PC & MAC
Virus removal, OnSite Service
2326 Proctor Valley RD, Ste 102
San Miguel Area, Chula Vista
656-6606 10% Discount To Parishioners

AVAILABLE FOR A LIMITED TIME!
ADVERTISE HERE NOW!
Contact Jaime Martinez Arvizu to place an ad today!
jarvizu@4LPi.com or
(800) 950-9952 x5831

Offering Cemetery and Funeral Pre-Planning Consultations.
- Protect the ones you love
- Flexible payment terms
- Decisions made together - Not alone

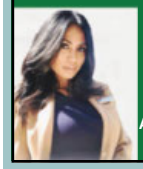

Thesa Alejandro - Family Service Advisor
619-270-2047 (Work) 619-392-9327 (Cell)
Thesa.Miele@securitynational.com
Ask about our complimentary PrePlanning Guide!
No commitment consultations and park tours.
Singing Hills

FREE AD DESIGN
WITH PURCHASE OF THIS SPACE
LPi CALL 800.950.9952

WE'RE HIRING
AD SALES EXECUTIVES
BE YOURSELF. BRING YOUR PASSION.
WORK WITH PURPOSE.
- Paid Training
- Some Travel
- Work-Life Balance
- Full-Time with Benefits
- Serve Your Community

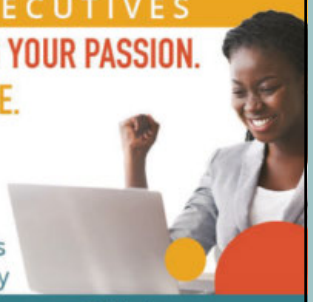

LPi Contact us at careers@4lpi.com
www.4lpi.com/careers

STAND OUT
with a PREMIUM DIGITAL AD on PARISHESONLINE.COM

CONTACT US AT 800-950-9952

SUPPORT OUR ADVERTISERS!

ADT-Monitored Home Security
Get 24-Hour Protection From a Name You Can Trust
- Burglary
- Fire Safety
- Flood Detection
- Carbon Monoxide

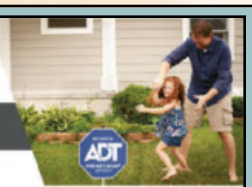

ADT Authorized Provider | SafeStreets
1-855-225-4251

aga Medicare Options
Representing most major Medicare plans. Let's find the right one for you!
Mary Krebs - *Licensed Independent Agent*
CA License OK43684
760.707.3038 • marysk6@gmail.com
mkrebs.onlinehealth.news

WE PROTECT IT. YOU LIVE IT.

Agent seeks customers looking for real PROTECTION and long term RELATIONSHIP

Pedro Tamayo, Agent
Lic. #0G61425
2425 National City Blvd.
National City, CA 91950
619-717-8077
pedro@pedrotamayo.com

I'm here to help...call me today.

Having one special person for your car, home and life insurance lets you get down to business with the rest of your life. It's what I do.

GET TO A BETTER STATE.*
CALL ME TODAY.

StateFarm™

State Farm Mutual Automobile Insurance Company. State Farm Indemnity Company, State Farm Fire and Casualty Company, State Farm General Insurance Company, Bloomington, IL

GREG MARTINEZ, CPA Parishioner
Quality Professional Tax Preparation and Planning

- We are accepting new clients
- Over 20 years experience
- Se Habla Español
- FREE initial consultation
- Year round tax service
- Offices in Eastlake & downtown San Diego

619.354.1040 • info@gregmartinezcpa.com
www.gregmartinezcpa.com

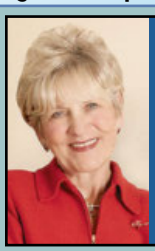

PATTI & JEFF McKELVEY
Top #1 Nationwide Realtors
Phone 619-271-8300
patti@mckelveyrealty.com
2300 Boswell Rd.
Chula Vista, CA
COLDWELL BANKER WEST
Patti McKelvey will donate 20% to building funds

SUPPORT OUR ADVERTISERS!

AVAILABLE FOR A LIMITED TIME!
ADVERTISE HERE NOW!

Contact Jaime Martinez Arvizu
to place an ad today!
jarvizu@4LPi.com or
(800) 950-9952 x5831

FRANCISCO MONDRAGÓN, DDS
general dentistry

180 Otay Lakes Road Suite 206
Bonita, CA 91902
619.475.8222
www.mondragondds.com

"You're Got a Friend In the Business."

ALL-PRO QUALITY GARAGE DOORS INC. Lic. #772078

QUALITY GARAGE DOORS
Sales & Service of Doors & Openers
FREE ESTIMATES ON NEW DOORS
SPECIALS for *Parishioners*
Servicing San Diego Since 1989
858-576-7223
www.AllProQGD.com

WE'RE HIRING
AD SALES EXECUTIVES
BE YOURSELF. BRING YOUR PASSION.
WORK WITH PURPOSE.

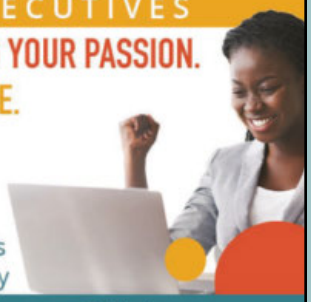

- Paid Training
- Some Travel
- Work-Life Balance
- Full-Time with Benefits
- Serve Your Community

Contact us at careers@4lpi.com
www.4lpi.com/careers

NEVER MISS A BULLETIN !
Sign up to have our weekly parish bulletin emailed to you at www.parishesonline.com

South Bay Dental Arts
www.SouthBayDental.com
Javier Raygada DDS
General Dentist
345 F. St. Ste. #290
Chula Vista
619.420.4523
se habla español

Stay connected to our faith community no matter where you are by signing up to get our bulletin delivered straight to your email!

www.ParishesOnline.com

CORPUS CHRISTI PARISH COMMUNITY

Mass Intentions / Observances & Prayer for Priest

Saturday, November 20, 2021 Blessed Virgin Mary. **PRAY FOR: Rev. Edwin Tutor**		
†Rogelio Flores		†Romeo Lerica
Sunday Vigil Masses:		
†Crispulo & Cleotilde Corpuz		†Bulmaro E. Adame
S.I. Ernesto & Lilian Lilagan		S.I. Mark Tumbaga
Sunday, November 21 , 2021 Our Lord Jesus Christ, King of the Universe **PRAY FOR: Rev. Derek Twilliger**		
†Ray De Guzman	†Joanne Marie Teeple	S.I. Edward Smith
†Romeo Marcelo	†Maribel Rivera Zaratan	
†Yolanda Garcia	†Remedios Gaspar	People of the Parish
†Manuel Espíritu	S.I. Arnold, Angie, & Yoly Facosd	
†Jose Maldonado	Marie & Fatima Facosd	
†Efren & Adoracion Eustaquio		
Monday November 22, 2021 St. Cecilia, Virgin and Martyr **PRAY FOR: Rev. Jose Arturo Uribe**		
†Felipe & Josefina Margallo	S.I. Ricardo S. Bernardo Jr.	
Tuesday November 23, 2021 St. Clement I, Pope and Martyr; St. Columban, Abbot; Bl. Miguel Agustín Pro, Priest and Martyr **PRAY FOR: Rev. Danilo Valdepeñas**		
†Gorgonio & Agapita Nazareno	†Catalina & Jose Ong Vano	
Wednesday November 24, 2021 St. Andrew Dũng-Lạc, Priest, and Companions, Martyrs **PRAY FOR: Rev. Albino Vecina, CRSP**		
†Gorgonio P. Flores	†Cesar Clavera Meneses	
Thursday November 25, 2021 St. Catherine of Alexandria, Virgin and Martyr; Thanksgiving Day **PRAY FOR:** Rev. Romeo Velos, CS		
S.I. Garcia Family	S.I. Purita Diaz	S.I. People of the Parish
Friday< November 26, 2021 **PRAY FOR: Rev. Thomas Verber, OSA**		
S.I. Roxanne Tolete	†Isabelle & Mario Villanueva	

Prayer for the Priest:

I pray for your faithful and fervent priests; For your unfaithful and tepid priests; For your priest laboring at home or abroad in distant mission fields. For your tempted priests; For your lonely and desolate priests; for your young priests; for your dying priests; for the souls of your priests in Purgatory. But above all, I recommend to you the priests dearest to me: The priest who baptized me; The priests who absolved me from my sins; the priests at whose Masses I assisted and who gave me Your Body and Blood in Holy Communion; The priests who taught and instructed me; All the priests to whom I am indebted in any other way (especially.....) O Jesus, keep them all close to your heart, And bless them abundantly in time and in Eternity. Amen . By St. Therese of Lisieux

Corpus Christi Catholic Preschool

Children 2 to 5 years old
Full Time or Part Time Schedule available
Open 6:30 AM to 6:00 PM
Monday to Friday
Contact: Araceli Ongyan, Director for details about the program.
Tours available by appointment
Ph: 619- 482 -3956 Ext. 4
preschool@corpuschristicatholic.org
376700824

Now offering a Transitional Kinder Program!
Registration is now open!

Niños de 2 a 5 años
Horario de tiempo completo o parcial disponible
Abierto de 6:30 a. M. A 6:00 p. M.
de lunes a viernes
Póngase en contacto con: Araceli Ongyan, directora para obtener detalles sobre el programa.
Tours disponibles con cita previa
Tel: 619-482-3956 Ext. 4
preschool@corpuschristicatholic.org
376700824

¡Ahora ofrecemos un programa de transición para kínder!
¡Las inscripciones ya están abiertas!

Catholic Charities
DIOCESE OF SAN DIEGO
100 YEARS of Faith in Action

Catholic Charities in Action

ccdsd.org/efdn/ Ph: 619 323 2841 Ext. 2163

Find links to all these in our website www.corpuschristicatholic.org