Mary Immaculate
CATHOLIC CHURCH

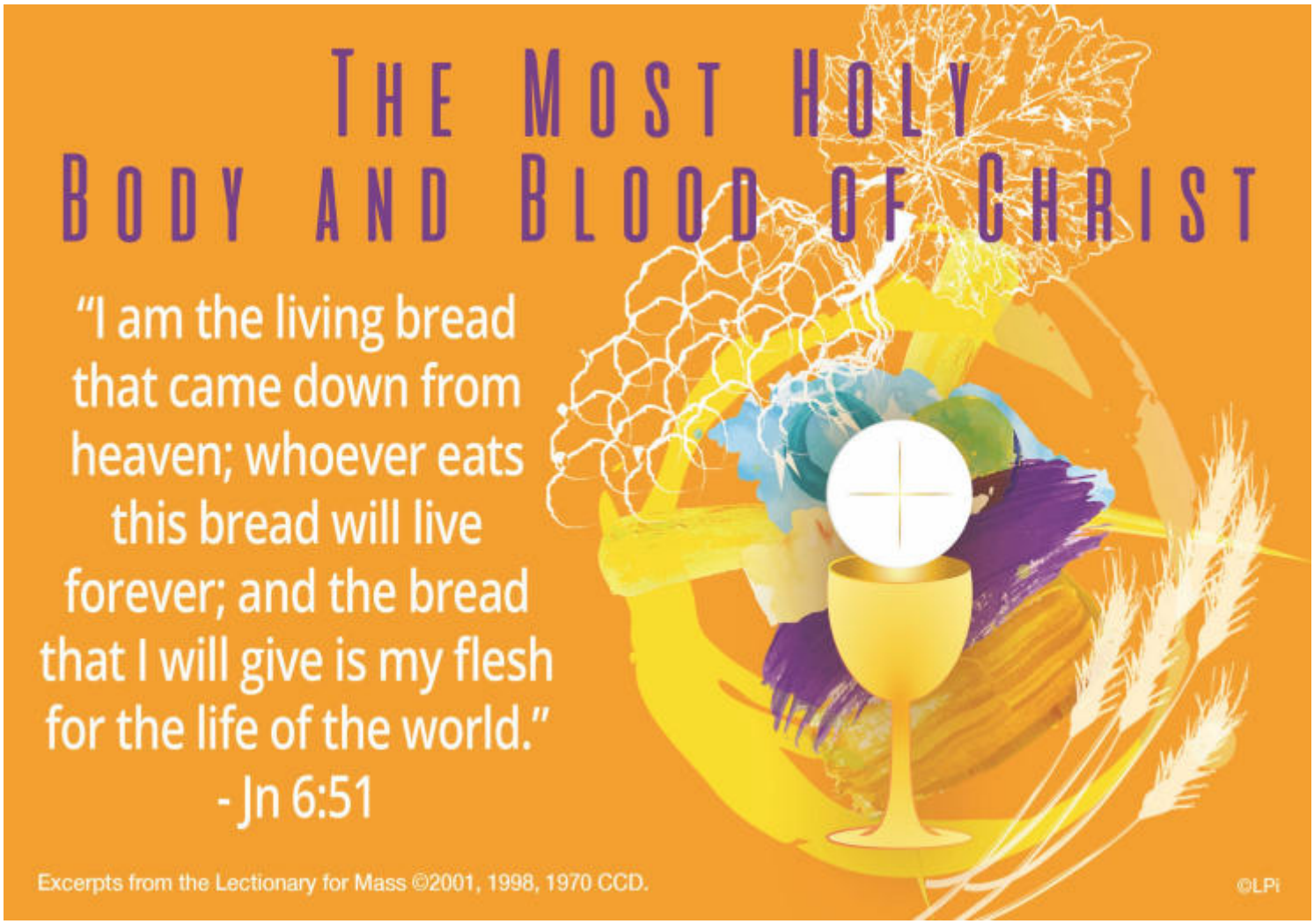

WELCOME ALL!

2800 Valwood Pkwy
Farmers Branch, TX 75234
P. (972) 243.7104
F. (972) 406.1254
www.maryimmaculatechurch.org

"That they may all be one; even as you, Father, are in me and I in you, that they also may be in us, so that the world may believe that you sent me."
- John 17:21

COMING UP!

Join us this Wednesday, June 9, for our Night of Healing where special guest, Dan Burke, from the Avila Institute, will give our key-note presentation! 7:00 PM—8:30 PM Main Sanctuary

MASS SCHEDULE

DAILY MASS
Mon, Tues, Thu: 8:00AM | 5:30PM
Wed, Fri: 8:15AM | 5:30PM | SAT 8:00AM

WEEKEND MASSES
Saturday 5:00PM
Sunday 7:30AM | 10:45AM | 12:15PM
5:00PM (French Mass 11:30 AM)

MISAS EN ESPAÑOL
Domingo 9:00AM | 2:00PM | 6:30PM

CONFESSION/CONFESIONES
Wed/Miercoles: 6:00PM - 6:30PM
Sat/Sabado: 8:30AM - 9:00AM

PRAYER & WORSHIP

JUNE 6, 2021 | THE MOST HOLY BODY AND BLOOD OF CHRIST

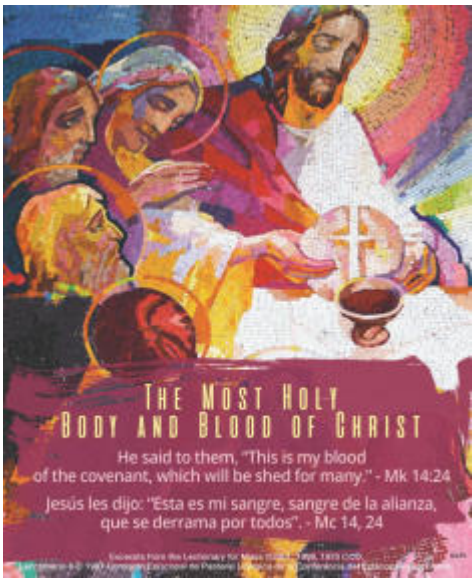

Dear Lord,

Your presence at the Eucharistic Table is truly the source and summit of our faith.

And in the breaking of the bread your presence is meant to impel us to reach beyond our immediate gathering and unify us with the larger gathering of our sisters and brothers around the globe.

If we can recognize you in the Sacrament of the Eucharist, we must also be able to recognize you among those who hunger and suffer in the world.

But if our faith in your presence under the appearance of bread and wine does not translate into action, we are still unbelievers.

Deepen our faith, make us good stewards of your Eucharistic presence and help us to bear fruit in the lives of those we encounter, especially those most in need of your love and compassion.

Amen

MASS INTENTIONS FOR THE WEEK
INTENCIONES DE LA MISA PARA LA SEMANA

SUNDAY/DOMINGO, JUNE/JUNIO 6, 2021

7:30 a.m.	Int. of Felicia Arceo
9:00 a.m.	Int. of Lucia Segura
	+ Idelfonso Lemus
	+ Jose Lemus
	+ Christian Cody Noyola
	+ Marcelino Everastico Nunez
	+ Luis Angel Hernandez
	+ Pablo Rosales
	+ Jose Manuel y Maria Silva
	Souls in Purgatory
	For the People
10:45 a.m.	Int. of Gerald & Santa Halverson
12:15 p.m.	Int. of Brenda & Lima Phillips
2:00 p.m.	+ Michael Delgado
5:00 p.m.	Int. of Lila Lamberti
	Int. of the Minh Le Family
	Int. of Nohora Coñon
	+ Ricardo Solis
	+ Margaret Samuel
	+ Deacon Michael Weston
6:30 p.m.	+ Elpidio Cortez Gallegos

MONDAY/LUNES, JUNE/JUNIO 7, 2021

8:00 a.m.	Int. of Francis Vu
5:30 p.m.	+ Jeff Berends

TUESDAY/MARTES, JUNE/JUNIO 8, 2021

8:00 a.m.	+ Rick Ashford
5:30 p.m.	Int. of Deacon Elijiah Thomson

WEDNESDAY/MIERCOLES, JUNE/JUNIO 9, 2021

8:15 a.m.	Int. of Carissa & Karime Gallardo
5:30 p.m.	Int. of Sophia & Abraham Gallardo

THURSDAY/JUEVES, JUNE/JUNIO 10, 2021

8:00 a.m.	+ Reese Termulo
5:30 p.m.	+ Kay Leonard

FRIDAY/VIERNES, JUNE/JUNIO 11, 2021

8:15 a.m.	+ Fred Bertrand
5:30 p.m.	+ Angeline Forest

SATURDAY/SABADO, JUNE/JUNIO 12, 2021

8:00 a.m.	+ Juana Jimenez
5:00 p.m.	+ Bradley Vela

Mark your Calendar for these Upcoming Events!

June 6 | Feast of Corpus Christi!
Join us after the 9 a.m. and 10:45 a.m. Mass in the Circle Plaza for doughnuts and coffee to celebrate this feast day!

June 8 | Hombres de Fe Retiro
Te invitamos el día 8 de Junio a una noche de esperanza y hermandad para reconectar con Dios y llenar tu espíritu de fortaleza. Se ofrecerá Misa en el Santuario a las 5:30 pm, seguida de una cena en la cafetería a las 6:00 pm. Se ofrecerá el Sacramento de la Reconciliación durante la hora de la cena. La conferencia comienza a las 6:30 pm en el gimnasio. Cuota de registro $30 **maryimmaculatechurch.org/ministerio-hispano**

June 9 | Night of Healing
Encounter the wonder of God through the power of the Holy Spirit in this powerful evening of adoration, confession, and healing prayer. Featuring guest speaker Dan Burke of the Avila Institute. 7:00PM-8:30PM | Main Sanctuary

June 10 | Youth with Purpose Retreat
Calling all youth in 7th-12th grade! Join us for a day of music, word and worship and fill your spirit with joy and purpose, this coming Thursday June 10th from 8:00 am – 6:00 pm. Breakfast, lunch and snacks will be offered. Registration fee $40
Register at maryimmaculatechurch.org/youth-ministry

June 12, 13 | "Una Fe que arrebata milagros"
Te invitamos el próximo Sábado 12 y Domingo 13 de Junio a conocer más sobre la voluntad Divina, reconectar con Dios y llenar tu espíritu de fe y esperanza. Sábado 12 de 8:00 am – 6:00 pm y Domingo 13 de 8:00 am – 3:00 pm, todos los alimentos están incluidos. El retiro se llevara a cabo en el gimnasio de la escuela. Cuota de registro $90
Register: **maryimmaculatechurch.org/ministerio-hispano**

June 18 | Adoremos
El Ministerio Adoremos los invita a una hora de Adoración el segundo viernes del mes de 7:30 p.m. – 8:30 p.m. en la Iglesia.¡Todos están invitados a venir a una noche de Adoración! Los esperamos.

June 11, 12, 13 | Divine Intimacy in Marriage
Discover intimacy in your marriage during a three-day retreat! Dan and Stephanie Burke delve into the roles of a husband and wife in the unity of marriage. This retreat is for married couples seeking to encounter God and to grow closer to each other as one. Dan and Stephanie together share their story "Fighting Towards Each Other" and journey through the role of man and woman in an ever-deepening relationship with God. Join them for a powerful weekend to discover the values and strengths of the beautiful sacrament of your marriage.
Register: spiritualdirection.com/events

June 19 | Women's Self Defense Class
Learn basic self-defense from 10:00am-11:30am in the school gym with Krav Maga instructor, Dolores Williams. This 90 minute course is designed to provide basic steps for Women's Self-Defense. $10 register. **www.maryimmaculatechurch.org/events**

June 20 | Doughnuts and Conchas
Join us for Doughnuts and Conchas after the 9 am and 10:45 am Masses. Celebrate Father's Day with all of us at MIC and chat with your fellow parishioners over sweets, lemonade, and coffee! All are invited, so bring a friend!

Congratulations to Deacon David Dusse on his First Year Diaconate Ordination!

June 24 | Seeking Grace
We welcome all women, regardless of age or ages of children, including future mothers and spiritual mothers. We discuss faith in the context of family and appreciate all perspectives. 7:00PM-8:30PM in Room 128.

June 25 | Parents Night Out
Parent's Night Out (PNO) gives parents a chance to have a night on their own, while children enjoy a fun evening at Mary Immaculate Parish which includes pizza dinner, games, movies, and more. *Cost is $5 per child with a large family maximum of $20.* Register by June 18th
www.maryimmaculatechurch.org/pno

IN YOUR KINDNESS, PLEASE PRAY FOR THE RECENTLY DECEASED:

Maureen Gavin, mother of JP & Kate Gavin
Teresa Balderramos
Conchita Carrozza
Jean Diane Stanley
Oscar Orozco Lara
James C. Carr

June 6, 2021
The Most Holy Body and Blood of Christ

As our world faces so much turmoil and change, it is now more important than ever to remember who God is, who we are and where we are going. It is easy to get distracted and lose focus, especially when we are being pulled in so many directions. We can not only lose sight of God but one another. Maintaining our well developed and mature relationships with God and one another is essential to continuing to live, healthy, happy, and focused lives. In a message to young people, Pope Benedict XVI said, "the happiness you are seeking, the happiness you have a right to enjoy has a name and a face: it is Jesus of Nazareth, hidden in the Eucharist." What is true for those who are younger is even truer for those who are older. Regardless of how the particulars of life change over time, human beings are still hard-wired to seek the fullness of life and happiness. How we embark on this journey and what we choose along the way will indicate whether we meet success.

There is so much brokenness and pain in our world. Many people are lost, feeling lonely, anxious, marginalized, victimized, isolated, oppressed, and abused. Every time we receive the Body of Christ, we have an opportunity to become what we eat. The power and presence of Christ in the Eucharist becomes present in us and effects change in ourselves and in the lives of those we meet. We are given the grace to become temples of justice and peace, carrying God's sacred Presence within us wherever we go. Our faith community is ignited with the fire of God's love and stands out as a beacon of hope in a world that is lost. This is the only way we can discover peace-filled resolutions to violence and create innovative solutions to what is fueling its need in the first place. True happiness, for the young and old alike, becomes an obtainable goal.

St. John Maria Vianney says it so well. "There is nothing so great as the Eucharist. If God had something more precious, he would have given it to us." Only the Eucharist has the ability to connect, sustain, strengthen, and properly orient us, not only on the road of this life but the road to life eternal. Knowing this, when life gets challenging, unsettling, and difficult, we can rely on and cling to this gift we have in the Real Presence of Christ. This actual encounter with God celebrates God's unconditional love for us and grounds us to the truth of who we are in a way nothing else is able to do. Because through the Eucharist we really do become the Body of Christ, we are also bonded together in a most perfect way to one another as that Body. Nourished, united, and strengthened by the Eucharist, let us individually and collectively, bring this wonderful gift to all we meet, especially the poor with whom we have a special connection.

©LPi

Society of St. Vincent de Paul Mini-Loan Program

If you have a high-interest payday or auto title loan, SVDP may be able to help you escape the cycle of debt by converting those loans into a low- interest loan that can be paid off over 12 months. The program also offers loans between $500-$2500 for unexpected emergency expenses such as home or auto repair, apartment deposit, or medical expenses.

If you lost your job due to Covid-19 and are back at work but need help catching up on monthly bills a Covid-19 mini relief loan may be able to help. Applicants must have a steady income and a checking account or qualifying debit card account with direct deposit. For more information to see if you qualify please call 214-520-0650 extension 124.

Mary Immaculate Catholic School is enrolling for the 2021-2022 year. Under the leadership of the Nashville Dominican Sisters, the dedicated MIS faculty help students and families to come to know the Person of Jesus Christ as they strive for college and heaven. If you are looking for a school home for your family, Mary Immaculate would love to share with you about how your child can be immersed in the truth, beauty, and goodness of a Catholic education. You can find more information and schedule a virtual tour at www.mischool.org or call 972-243-7105, ext. 150.

Retreat for 7th-12th Grade Students

Calling all youth in 7th-12th grade! Join us for a day of music, word and worship and fill your spirit with joy and purpose, this coming **Thursday June 10th from 8:00 am – 6:00 pm.** Breakfast, lunch and snacks will be offered. Registration fee $40 **Register at maryimmaculatechurch.org/youth-ministry**

Are you a Nursing Mother?

We know how challenging coming to Mass with an infant can be, that's why Mary Immaculate strives to be a Church where you feel welcomed to come and worship. If during Mass you feel the need to take your little one to a calm and quiet place to nurse or change a diaper, please consider using our Bride's Room. The Bride's room is equipped with a rocking chair, private bathroom, changing station, and all your baby essentials. We also have speakers piped into the room so that you can still listen to the Mass while you spend some private time with your child.

Weekend Marriage Retreat

Discover intimacy in your marriage during a three-day retreat at Mary Immaculate Catholic Church **June 11th, 12th, and 13th!** Dan and Stephanie Burke delve into the roles of a husband and wife in the unity of marriage. This retreat is for married couples seeking to encounter God and to grow closer to each other as one. Dan and Stephanie together share their story "Fighting Towards Each Other" and journey through the role of man and woman in an ever-deepening relationship with God. Join them for a powerful weekend to discover the values and strengths of the beautiful sacrament of your marriage.

Register today by visiting spiritualdirection.com/events.

Mot de notre Aumônier

Bien aimés frères et sœurs, chers amis,
L'Eglise tout entière célèbre aujourd'hui la solennité du SAINT SACREMENT appelée encore FETE DU CORPS ET DU SANG DU CHRIST ou encore solennité du CORPUS CHRISTI, le mystère par excellence de la présence réelle et effective du Christ parmi son peuple. Et au-delà de cette présence, c'est le don total et sans réserve de Lui-même à travers Son Corps et Son Sang qu'il octroie à l'humanité tout entière… Ce dimanche est celui non seulement de la contemplation d'un si grand mystère mais aussi et surtout de l'acceptation-réception de ce sublime don pour la régénérescence et la transformation entières de nos vies de chrétien.

Voilà pourquoi l'occasion ne pouvait pas être plus indiquée pour nous à l'ACAF pour célébrer les sacrements de l'initiation chrétienne avec nos enfants. Recevoir la vie de Dieu et faire partie intégrante du peuple de Dieu en acceptant de témoigner de la foi par l'Esprit reçu et en laissant sa vie alimentée par le Corps et le Sang du Christ, voilà qui finira de conférer à nos jeunes enfants la grâce de toujours vivre heureux au sein de l'Eglise de Jésus-Christ…

En face du mystère du CORPS et du SANG du Christ, l'attitude du chrétien est sans équivoque et tout entière indiquée dans la prière d'ouverture de ce dimanche : « VENERER D'UN SI GRAND AMOUR LE MYSTERE DE TON CORPS ET DE TON SANG ». C'est aux mêmes attitudes de révérence et de vénération que nous invitent les paroles performatives prononcées pendant l'offertoire : « Prenez et mangez, ceci est mon corps ; Prenez et buvez, ceci est mon sang »
Puissions-nous donc, en vénérant d'un si grand amour, le mystère du CORPS et du SANG de Jésus, recueillir sans cesse et abondamment les fruits de Sa rédemption.

Bonne fête à vous et excellente journée dominicale !

Horaires des Messes

12 Juin : 19h00 - 11eme Semaine du Temps Ordinaire
Messe anticipe dans l'Eglise paroissiale
20 Juin: 12h00—12eme Semaine du Temps Ordinaire
Dans le Parish hall de l'Eglise
27 Juin: 12h00 - 13eme Semaine de Temps Ordinaire
Dans le Parish hall de l'Eglise

Office divin
(Temps présent)
Année B
Psautier Semaine I
Sainte Trinite

Sainte Famille

Annonces

1. Prochaine messe : 12 Juin 2021 à 19h00 au l'Eglise paroissiale. La messe sera animée par la chorale « Sainte Famille

2. Nos Activités en ligne au numéro suivant 972-752-0767
- Les Messes : mardi à 20h00 et samedi à 7h00
- Temps d'enseignement et d'intercession : les jeudis et vendredis de 20h00 à 21h00
- Chapelet avec diverses intentions : les lundi, mercredi, et samedi de 6h00 à 7h00— Les Neuvaines : les lundis à 20h00

3. Demande de messe
Pour toute demande de messe, prière au plus tard, 15 minutes avant le début des messes, Contactez :
Berger Félix SANNY au 469-268-2945
Mme Mireille Kalubi au 682-219-8608

4. Accueil, intégration et écoute des nouveaux venus
Il est porté à la connaissance de tous qu'un ministère accueil et intégration a été établi. Toute personne/famille nouvelle au sein de l'ACAF est encouragée à contacter les personnes en charge de ce ministère.
A cet effet veuillez contacter :

Gwladys Cocauthrey	ggnankou1@yahoo.com	682-232-9578
Saran Nathalie Fofana	fofanasaran42@gmail.com	181-776-0337
Thierry Kalubi	thierry.kalubi@gmail.com	817-757-6002
Dorine Massoh T.	mrsdebbie273@gmail.com	469-704-4076
Ernest Ncho	obersime@gmail.com	404-553-3852
Abiba Kitio	abibakitio@yahoo.com	682-221-8908

5. Adresses électroniques des ministères de l'aumônerie
Les adresses pour le CPA sont les suivantes :
- Pour le Secrétariat à information et à la Communication/ ; cpa.communication@maryimmaculatechurch.org
- Pour le Secrétariat Général : cpa.secretariat@maryimmaculatechurch.org
- Pour le Secrétariat à l'organisation et à la Logistique : cpa.logistique@maryimmaculatechurch.org
- Pour les responsables chargés des affaires spirituelles : cpa.spirituel@maryimmaculatechurch.org
- Pour les Vice-Présidents : cpa.vp@maryimmaculatechurch.org

Les adresses pour le CFA sont les suivantes :
- Pour le Secrétariat : cfa.secretariat@maryimmaculatechurch.org
- Pour la trésorerie : cfa.tresorerie@maryimmaculatechurch.org
- Pour les Vice-Présidents : cfa.vp@maryimmaculatechurch.org

AUMONERIE CATHOLIQUE AFRICAINE FRANCOPHONE (A.C.AF.)

Solennite—Le Saint Sacrement—Année B

LISTE DES MATERIELS LITURGIQUES NECESSAIRES POUR L'AUMONERIE CATHOLIQUE AFRICAINE FRANCOPHONE

4 Aubes pour enfants de Chœur
8 aubes pour enfants de Chœur
1 jeu de calice + paterne
4 jeux de ciboire
10 jeux complets de linges d'autel : corporal, purificatoire, manuterge, pâle, etc.
Une clochette pour la messe
Un encensoir
Une navette
Des cartons de charbons et d'encens
Un jeu de 2 ou 4 chandeliers
Un Evangéliaire
Un Storage pour sécuriser le matériel liturgique
Un Ostensoir + Lunule (cf. Chorale)
Un Bénitier

Lectures

Ex 24, 3-8
Voici le sang de l'Alliance que le Seigneur a conclue avec vous

Ps 115 (116b), 12-13, 15-16ac, 17-18
J'élèverai la coupe du salut,
J'invoquerai le nom du Seigneur.

He 9, 11-15
Le sang du Christ purifiera notre conscience

Mc 14, 12-16.22-26
Ceci est mon corps, ceci est mon sang

POINT FINANCIER DES QUETES

Dates:	23 Mai 2021	MAI 2021	ANNEE 2021
MONTANT:	$922.00	$3,266.00	$18,044.38

https://osvonlinegiving.com/1451/DirectDonate/72706

Contacts :
Tel : +1(972)243-7104
www.facebook.com/ccafstefamille
www.maryimmaculatechurch.org/francophone-community

Excellente semaine et que Dieu vous bénisse!

MEDITACIÓN DEL EVANGELIO

JUNE 6, 2021 | THE MOST HOLY BODY AND BLOOD CHRIST

ORACIÓN DE CORRESPONSABILIDAD

Amado Señor,
Tu presencia en la Mesa Eucarística es verdaderamente la fuente y cumbre de nuestra fe.
Y al partir el pan
tu presencia está destinada a impulsarnos a ir más allá reuniéndonos y uniéndonos en una reunión aún más grande con nuestras hermanas y hermanos de todo el mundo.
Si podemos reconocerte en el Sacramento de la Eucaristía, también debemos poder reconocerte entre los que pasan hambre y sufren en el mundo.
Pero si nuestra fe en tu presencia bajo la apariencia de pan y vino no se traduce en acción, todavía somos incrédulos.
Profundiza nuestra fe, haznos buenos corresponsables de tu presencia eucarística y ayúdanos a dar fruto en la vida de aquellos con quienes nos encontramos, especialmente aquellos más necesitados de tu amor y compasión .

catholicstewardship.com

POR FAVOR INCLUYA EN SUS ORACIONES A LOS FIELES QUE HAN FALLECIDO RECIENTEMENTE:

Teresa Balderramos

Maureen Gavin, mother of JP & Kate Gavin

ALENTAR UN ENTENDIMIENTO MÁS PROFUNDO DE LA ESCRITURA

6 de junio de 2021

El Cuerpo y la Sangre de Cristo

Hablar del Cuerpo y la Sangre de Cristo es hablar de la Eucaristía. Al recibir el Cuerpo y la Sangre de Cristo nos unimos al mismo Cristo y a su vida de entrega generosa. La Eucaristía nos une en la unidad de la Iglesia porque, todos recibimos el mismo pan. Dice el Concilio Vaticano II: "La unidad de los fieles que constituyen un solo cuerpo en Cristo, está representada y se realiza por el sacramento del pan eucarístico" (Lumen Gentium 3). Y el Santo Papa San Juan Pablo II dijo: "Una espiritualidad verdaderamente eucarística es siempre una espiritualidad de la comunión" (Novo Milenio Ineunte 43). Toda la comunidad de creyentes reunida en la Asamblea Litúrgica comulga el mismo Pan.

"Durante la comida Jesús tomó pan, y después de pronunciar la bendición, lo partió y se lo dio diciendo. "Tomen, esto es mi cuerpo. Tomó luego una copa, y después de dar gracias, se la entregó; y todos bebieron de ella" (Marcos 14:22-23). Al recibir la Santa Comunión, estamos llamados a convertirnos en pan para los demás. Somos otro Cristo para el que sufre. Por esa razón, la Eucaristía forma a la Iglesia y la hace santa. Cada vez que recibimos la Santa Eucaristía, debemos de abrirnos a servir a los hermanos y hermanas, especialmente los que sufren y los necesitados. Después de comulgar, no podemos seguir siendo iguales. El Beato Carlo Acutis, llamado el ciber apóstol de la Eucaristía, decía convencido: "La Eucaristía es mi autopista hacia el cielo". Vivir en Jesús, para Jesús. ¡Es decir, ser Eucaristía!

©LPi

Primera Lectura: Éxodo 24:3-8
Segunda Lectura: Hebreos 9:11-15
Evangelio: Marcos 14:12-16, 22-26

El viernes 25 de junio, Mary Immaculate ofrecerá el programa de **Parents Night Out - Una noche libre para los padres. De 6 p.m. a 9 p.m.**
Los padres, podrán dejar a sus hijos en el salón parroquial a nuestro cuidado para que puedan pasar un tiempo con su cónyuge.

El costo es $5 por niño y $20 máximo por familia.
Tendremos juegos y pizza para los niños.
La noche comienza a las 6:00 p.m. con una bendición especial sobre las familias y los matrimonios seguida por la cena para los niños. Los padres podrán irse a compartir un tiempo especial juntos.
Regresarán a las 9:00 p.m. para recogerán a sus hijos.
Se requiere inscripción y el cupo es limitado. Para más detalles y registración, visite MaryImmaculateChurch.org/PNO

RETIROS ESPIRITUALES

Junio 8 | Hombres de Fe—Retiro

Te invitamos el día 8 de Junio a una noche de esperanza y hermandad para reconectar con Dios y llenar tu espíritu de fortaleza. Se ofrecerá Misa en el Santuario a las 5:30 pm, seguida de una cena en la cafetería a las 6:00 pm. Se ofrecerá el Sacramento de la Reconciliación durante la hora de la cena. La conferencia comienza a las 6:30 pm en el gimnasio. Cuota de registro $30 **maryimmaculatechurch.org/ministerio-hispano**

June 12, 13 | "Una Fe que arrebata milagros"

Te invitamos el próximo Sábado 12 y Domingo 13 de Junio a conocer más sobre la voluntad Divina, reconectar con Dios y llenar tu espíritu de fe y esperanza. Sábado 12 de 8:00 am – 6:00 pm y Domingo 13 de 8:00 am – 3:00 pm, todos los alimentos están incluidos. El retiro se llevara a cabo en el gimnasio de la escuela. Cuota de registro $90
Register: **maryimmaculatechurch.org/ministerio-hispano**

Este mes es un buen momento para honrar a nuestros propios padres, abuelos, padrinos, etc. y a los otros padres en nuestras vidas – esposos, tíos, primos, hijos, etc. Si eres padre, no te olvides de agradecerle a Dios por tu propia paternidad también.

La Novena del Día de los Padres comenzara el 20 de junio. Encontraras en el vestíbulo los sobres y las tarjetas. Si deseas incluir a tu ser querido, por favor llena un sobre y depositalo en la canasta.

ARISE WORSHIP

- El miércoles, 9 de junio a las 7 p.m. tendremos nuestra reunión semanal de adoración Eucarística, oración de intercesión, cantos y sacerdotes ofreciendo el sacramento de reconciliación.

Este noche de oración es para toda la familia. Tenemos equipos de oración de intercesión entrenados para orar junto con usted por sus necesidades materiales y espirituales.

MINISTERIO ADOREMOS

Tendremos Adoración Eucarística
el Viernes, **18 de junio a las 7:30 pm.**
Acompáñenos a una hora de Adoración Eucarística y Alabanza en el Santuario.

Programa de Préstamos pequeños
de la Sociedad de San Vicente de Paúl

Si tiene un préstamo de alto interés sobre el título de su automóvil o que este pagando cada día de pago, SVDP puede ayudarlo a escapar del ciclo de la deuda al convertir esos préstamos en un préstamo de bajo interés que se puede pagar durante 12 meses. El programa también ofrece préstamos entre $500-$2500 para gastos de emergencia inesperados como reparación de vivienda o automóvil, depósito para apartamento o gastos médicos.
Si perdió su trabajo debido al Covid-19 y está de regreso en su trabajo, pero necesita ayuda para ponerse al día con las facturas mensuales, un préstamo pequeño puede ayudar.
Los solicitantes deben tener un ingreso estable y una cuenta de cheques o una cuenta de tarjeta de débito calificada con depósito directo. Para obtener más información para ver si califica, llame al 214-520-0650 extensión 124 .

El 12 de febrero de 2022 a las 2 p.m. tendremos **Bodas Comunitarias**.

Si usted desea contraer matrimonio en esta fecha por favor comuníquese con Sonia Dimas para requisitos al 972-243-7104 ext. 228.

Pensando en las Madres con bebés

Sabemos lo difícil que puede ser venir a misa con un bebé, por eso Mary Immaculate se esfuerza por ser una parroquia donde usted se sienta bienvenida y cómoda.
Si durante la misa usted necesita un lugar tranquilo y privado para amamantar o cambiarle el pañal de su bebé, por favor tenga en cuenta el salón de novias (Brides room).
El salón de novias está equipado con una mecedora, baño privado y artículos esenciales para bebé. También tenemos altavoces en el salón para que continúe participando en la misa mientras da de lactar a su bebé.
En caso de que la puerta esté cerrada con llave, por favor pida a un ministro de hospitalidad que le asista.

MISA DE SANACIÓN

Se les invita a la Misa de Sanación en español (el último viernes del mes)

La próxima fecha es:

viernes, 28 de junio a las 7:00 p.m.

En esta Misa se administrara el sacramento de la unción de enfermos. Necesita registrarse en nuestra pagina web www.maryimmaculatechurch.org para asistir a la Misa.

En el caso de enfermos por COVID, por favor llame a la oficina para información sobre como se administra este sacramento a los enfermos; ya que por seguridad no pueden asistir a esta
celebración.

SACRAMENTO DEL BAUTISMO

(PARA *MENORES DE 7 AÑOS*)

Si desea que su hijo o hija reciba el sacramento del bautismo, por favor llame a la oficina de la parroquia. Las próximas fechas para bautismo son: **4,18 y 25 de septiembre, 9, 16, 23 y 30 de octubre, 6 y 20 de noviembre, 4 y 8 de diciembre.**

Para reservar una fecha necesita presentar :

- Acta de nacimiento del niño(a).
- Llenar una forma de inscripción.
- El costo de inscripción es $30.
- Padres y padrinos deberán asistir a una plática pre bautismal.

Requisitos para ser un Padrino o Madrina:

- Haber recibido sacramentos de Bautismo, Eucaristía y Confirmación en la Iglesia Católica.
- Ser mayor de 16 años.
- Soltero (a)
- Casado(a) por la Iglesia Católica
- No viviendo en amasiato (unión libre)
- *Una persona o dos máximo - (sí son dos personas, deben ser un hombre y una mujer).*

Si usted ha sido abusado por un miembro del clero, o personal de la iglesia en cualquier momento de su vida, o conoce a alguien que lo ha sido, por favor reporte el abuso a la policía o al Departamento de servicios para la familia y de protección de Texas (DFPS) al 1-800-252-5400 (se habla español) o www.txabusehotline.org
También puede ponerse en contacto con la Coordinadora diocesana de asistencia de las víctimas, Barbara Landregan al:
214-379-2812. Oremos siempre para que Dios nuestro Padre celestial traiga Consuelo y sanación a todas las victimas y a sus seres queridos.

COLECTA DOMINICAL

Por favor tenga presente que no estamos pasando la canasta de la colecta durante las Misas dominicales. Por favor deposite su ofrenda en la **canasta grande** que se encuentra en el vestíbulo .

Si usted desea dar su ofrenda en línea (Online Giving) le permite hacer contribuciones a nuestra parroquia de Mary Immaculate sin escribir cheques o preocuparse por donaciones en efectivo.

El sitio le permite configurar contribuciones automáticas y cambiar la fecha o la cantidad de su donación en cualquier momento.
Hay varias maneras de dar a través de la donación en línea, usted puede escoger **una** de las siguientes:

1. Visite: https://www.osvonlinegiving.com/1451
   Haga clic en "**Registrarse para una nueva cuenta**" y
   complete su registro inicial;
2. Haga clic en Quick Give para una **donación de una sola vez** sin crear una cuenta;
3. Donación desde su teléfono celular, envíe un mensaje de texto al **9728455782** (sin espacios) y en el tipo de mensaje ponga la cantidad de su donación y las letras **mic.**
   Ejemplo: **25 mic**

Estamos muy agradecidos por su apoyo a la parroquia de Mary Immaculate, y gracias por usar Donación en línea.

¡Que Dios los bendiga!

LEWISVILLE AUTOPLEX MITSUBISHI

WE ARE OPEN!

Lewisville Autoplex Mitsubishi is family owned and operated by the Baum Family, Parishioners.

We are now offering

AUTOPLEX EXPRESS SERVICE

- We will pick up and deliver your vehicle for service
- Deliver a vehicle to test drive to your home or office
- Work an entire vehicle purchase online
- Available 24/7 at Lewisvillemitsu.com

Call or email today to set up a service or sales appointment.

John Mahaffey, *Parishioner*
johnm@lewisvillemitsu.com
1515 S. Stemmons Fwy. • Lewisville | 469-635-1012
Se Habla Español

Roy D. Rabenaldt, CPA
America Counts on CPAs™
972-484-7767
2280 Springlake Rd. • Ste. 104 royrab@sbcglobal.net
Dallas, Texas 75234 Fax: 972-484-6717

100% Financing Options Available
Town&Country
ROOFING ★ CONSTRUCTION ★ WINDOWS

Clent Kingsbery
General Contractor/Sales
817-205-8150
clentkingsbery@gmail.com
Schedule a Free Roof Inspection Today!
4900 Preston Rd. | Suite 101 | Frisco, TX 75034
972-377-8188 | townandcountryroofingdfw.com

Blanca Aulbaugh, REALTOR®
Parishioner • Hablo Español
For all Your Real Estate needs
214-212-8781
kw ALLEN KELLERWILLIAMS

AVAILABLE FOR A LIMITED TIME!
ADVERTISE HERE NOW!
Contact **Brad Dawson** to place an ad today!
bdawson@4LPi.com
or **(800) 950-9952 x2577**

SUPPORT OUR ADVERTISERS!

Joe's Pizza Pasta & Subs

Ask for the Mary Immaculate $7.00 Lunch Special

972-416-6555

Free Delivery & Free WIFI

Southeast Corner of Beltline & Josey

Blessed to be your fellow MI parishioner
Filling Hungry Carrollton Bellies Since 1989

BE YOURSELF.
BRING YOUR PASSION.
WORK WITH PURPOSE.

LPi is Hiring Ad Sales Executives

Full-Time with Benefits | Paid Training
Expense Reimbursement | Travel Required

Contact us at: careers@4lpi.com
www.4lpi.com/careers

ADT-Monitored Home Security

Get 24-Hour Protection From a Name You Can Trust

- Burglary
- Fire Safety
- Flood Detection
- Carbon Monoxide

ADT Authorized Provider SafeStreets **1-855-225-4251**

MATHNASIUM The Math Learning Center **Mathnasium of North Dallas**

Regular Program, Homework Help, Test Prep, ISEE/STAAR

11909 Preston Rd. #1411 • Dallas, TX 75230

(972) 960-MATH northdallas@mathnasium.com

PROTECTING SENIORS NATIONWIDE

MEDICAL ALERT SYSTEM

$29.95/MO

PLUS SPECIAL OFFER

BILLED QUARTERLY

CALL NOW! 1.877.801.7772
WWW.24-7MEDALARM.COM

GIA
Garcia Insurance Agency

Enrique Garcia III, *Parishioner*

Auto • Home • Life • Business • Se Habla Español

3740 N. Josey Ln., #214 • Carrollton **972-492-0200**

RE/MAX

Patti Murray
Realtor/*Parishioner*

214-417-6820
patti.murray1@gmail.com
www.PattiMurray.com

My Business Is Built on Your Referrals!

FREE AD DESIGN

WITH PURCHASE OF THIS SPACE

CALL 800.950.9952

UPGRADE TO A
VIBRANT ad
Contact us for details · 800-950-9952

STAND OUT

with a **PREMIUM DIGITAL AD** *on* **PARISHESONLINE.COM**

CONTACT US AT 800-950-9952

Riverview REALTY
Ha Smith
Real Estate Broker
469-855-3136
Residential•Commercial•Multi-Family
Ha.smithtx@gmail.com
www.RiverviewRealtyTX.com

SUPPORT YOUR LOCAL PARISH.

Buy a bulletin ad space today!

SUPPORT THE ADVERTISERS *that Support our Community!*

Danielle Belair,
CRS, GRI, CRLS, CRBS
Realtor
214-662-7741
Monument Realty
danielle belair@monumentstar.com
danielle.mynorthdallashomesearch.com

CHRISTUS St. Joseph Village - Coppell
A Catholic Retirement Community
1201 E. Sandy Lake Road • Coppell
972-304-0300
www.stjosephvillage.org

OHLENFORST | CARNEY ORTHODONTICS
972-503-0400
Preston & Forest
Kids, Teens, Adults
Ursuline Grad
BracesByOC.com
Invisalign, Braces

Kinzer Pest Control, Inc
1042 East Jeter Road
Bartonville, TX 76226
David Kinzer | 817-475-7538

Call Rob Dessommes
email: robd@primelending.com
PrimeLending
A PlainsCapital Company
BEST D
For All Your Mortgage Needs
Purchase • Refinance
Home Renovations • Cash Loan Outs
Need a Mortgage Lender?
Direct: (972) 407-7907
Cell: (214) 616-4136
Toll Free: 877-407-7907
18111 Preston Rd., #500
Dallas Texas, 75252
Apply at: www.RobDessommes.com

CARGO EYE CARE
OF LAS COLINAS
Jonathan Cargo, O.D.
Therapeutic Optometrist/
Glaucoma Specialist
972-432-2020
1135 Kinwest Pkwy., Ste. 100 • Irving
www.cargoeyecare.com
Most Vision & Health Plans Accepted
Including Medicare & Medicaid

Countryside Garage Door Services
Residential • New Installations & Repairs
Free Estimates • 24 Hr Emergency Service
Joel Alarcon, *Parishioner*
940-465-4489

TYSON Heating & Air Conditioning
Commercial/Residential • Service/Sales
Ronnie Tyson • TACLA003491E
Since 1973 972-259-9701

Dentista
Felipe Durán, D.D.S.
Clinica Dental Para Toda La Familia Graduado de St. Monica, Bishop Lynch H·S., Univ. de Aceptamos Seguros Privados, Efectivo, CHIP, Medicaid, Nuevos Pacientes son Bienvenidos Atendemos Emergencias el Mismo Dia
Extracciones • Dentaduras
Rellenos • Implantes y Ma´s
3140 W. Northwest Hwy.
469.615.3881
www.durandental.com

MENA'S GRILL
TEX MEX CANTINA
10% Off w/ Bulletin
Carlos Vera, Manager
menastexmexgrill@gmail.com
2810 E. Trinity Mills, Ste. 197, Carrollton
"We Cater"

EZ Rapid Tax
MULTISERVICE
14440 Josey Ln. • Farmers Branch
TX 75324 | 972-620-3810
1212 N. Josey Ln. • Carollton
TX 75006 | 972-820-8125

Contamos ahora con Dos oficinas
Contabilidad - Income Tax - Notary Public - Payroll
Lienado de formas de Inmigración
Procesamos W-7 si no tiene Seguro Valido.
www.ezrapidtax.com

FARMERS INSURANCE
Call Me for a Free Quote!!!
214-357-5555
Hablamos Español
HOME • AUTO • LIFE • BUSINESS • BIG TOYS
kkohler@farmersagent.com
10222 Midway Rd. (Across from the Episcopal School of Dallas)

Cindy's Fine Jewelry

Fine Jewelry and watches to celebrate all those special blessings during life.
Se Habla Español 972-418-6850
SE Corner of Josey & Beltline across from Fiesta Grocery

ELENA MARIA KARENEVA
ABOGADA DE INMIGRACION
972-446-8884
1314 East Belt Line Rd. • Carrollton
PRIMERA CONSULTA GRATIS
www.karenevalaw.com

Lloyd Segler, CLU
Allstate Insurance Agency
Allstate
You're in good hands.
(972) 416-1149 | Available 24/7
LloydSegler@allstate.com
2340 E. Trinity Mills Rd, Ste 110 • Carrolton, TX 75006

IIRS INTERNATIONAL HR SERVICES
Michelle Guemez – Staffing Specialist
Office: (888) 202-4033
michelle@internationalhrservices.com
internationalhrservices.com
2761 Valwood Parkway, Suite 100
Farmers Branch, TX 75220-2648

SUPPORT OUR ADVERTISERS!

NORTH DALLAS FUNERAL HOME
Affordable Funeral & Cremation Services
Our Family Serving your Family for Over 42 Years
The Strength of Family Tradition
2710 Valley View Lane
Farmers Branch TX, 75234
Se Habla Español
www.NorthDallasFuneralHome.com
John P. Brooks
President
972-241-9100

John M. Bower State Farm
Parishioner • Se Habla Español
john.bower.be89@statefarm.com
24 Hour Good Neighbor Service®
2400 E. Hebron Pkwy. 972-394-3700

AVAILABLE FOR A LIMITED TIME!
ADVERTISE HERE NOW!
Contact Brad Dawson
to place an ad today!
bdawson@4LPi.com
or (800) 950-9952 x2577

Carolyn Benson, ABR, GRI, SFR
Broker Associate | Realtor®
License #0502498
COLDWELL BANKER REALTY

214.893.9817
Now it's time to make a move!
Call me for a Free Market Analysis on your home!
Inventory is Low – Homes are selling fast!
Carolyn.Benson@cbdfw.com
www.CarolynBensonRealty.com
Owned by a subsidiary of Realogy Brokerage Group, LLC
Let my 20 years of experience help you!
Ask how can you give back to the parish!
Reduced commission to the parishioners.

Wills, Probate & Civil Law
ANDY OLIVO
ANDY CARLTON OLIVO
Attorneys and Counselors
www.andyolivo.com
1622 E. Belt Line Rd. #100 214-306-9800

Dedicated to helping you keep more of what you make
Marc R. Core, CPA, PC
972-380-CORE (2673)
mrcpa@aimail.net • www.mrcpa.biz

HICKS B MORGAN
Attorney and Counselor
4100 Alpha Rd., Ste. 660, Dallas, TX 75244
214-377-7423
hicks@morganmediations.com
Over 40 years business and legal experience
Trained in Collaborative Law and Dispute Mediation
Wills & Advance Directives
Employment & Business Disputes
Trusts & Powers of Attorney • General Litigation Matters
Business Formations • Collaborative Settlements
Real Estate Transactions • Private Mediations

Plumbing License #M-37241 • A/C License # TACLA2374C
SINCE 1979
214-351-7030
BARBOSA
PLUMBING & AIR CONDITIONING
"Keeping Families Comfortable Since 1979"
Plumbing • A/C • Heating Services
$25 off with ad

STUART HVAC, LLC
IT CAN BE DONE
Cooling • Heating • Refrigeration
Commercial • Residential
License #TACLB66967E
Stuart Gregor
service@stuarthvac.net
"Spring A/C Tune-Up Special" $79
972-416-3413 www.stuart-hvac.com

Financial strategies.
One-on-one advice.

Parishioner
Cristina Montenegro, AAMS® CRPC®
Financial Advisor
4222 Trinity Mills Rd.
Ste 278
Dallas, TX 75287
972-248-1547
Edward Jones
MAKING SENSE OF INVESTING
edwardjones.com

Dr. Mary Alice A. Tanguay
THERAPEUTIC OPTOMETRIST
Vision Care for Adults & Children
972-492-6588 1850 Rosemeade • Carrollton

BIG H METAL WORKS, INC
(214) 942-8834
bighmetal@gmail.com
www.bighmetalworks.com
2219 W Clarendon Drive

QUICK DRAW PRINTING
Parishioners
Printing • Design
Color Copies
972/446-9001
Broadway & Northside Dr.
www.quickdrawprinting.com
qdprint@msn.com

Arrangements By
Daisy's Flowers
✓ Bodas ✓ XV Años
✓ Cumpleaños ✓ Funerales
✓ Flores Naturales Para Toda Ocasión

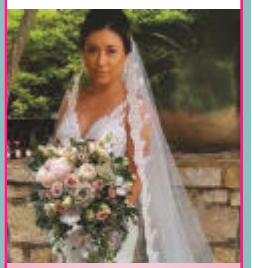

Floral Arrangements
starting at
$125
Call 214-228-4317

Caregiver Positions Available Now Call Today – Become a Visiting Angel! 214-368-2225

ELECTRICIANS OF DALLAS
"Your Electricians for Life"
• Residential and Commercial
• Family Owned & Operated
• Emergency Services
Free Estimates
972-418-0691
Licensed & Insured TECL# 24738
www.electriciansofdallas.net

CUQUITA'S RESTAURANT
COMIDA MEXICANA
Open 7 Days A Week
13260 Josey Lane * Farmers Branch
8076 Spring Valley * Dallas
1957 Northwest Highway * Garland
www.cuquitasrestaurants.com

FOUR CORNERS CAFE
GREAT BREAKFAST • GREAT LUNCH
Espresso • Cappuccino • Lattes
Open Daily 7AM - 3PM
972.488.CAFE
www.eatatfourcorners.com
13260 Josey Ln. @ Valley View
THE PLACE TO EAT

SUPPORT OUR ADVERTISERS!

FREE AD DESIGN WITH PURCHASE OF THIS SPACE.
– 800-950-9952 –

STEWARDSHIP NEWS
CORRESPONSABILIDAD

Week of Semana Del	1st Col./Online Giving	Adj. YTD Colecta a la Fecha	Budgeted YTD
5/30	$ 27,683	$ 1,421,633	$1,581,390

Date/Fecha	Attendance/Asistencia
5/30	2180

Based on fiscal year starting July 1, 2020.
(Calculo en base al año fiscal comenzando 1ro de Julio del 2020.)

ONLINE GIVING

Online Giving allows you to make contributions to Mary Immaculate without writing checks or worrying about cash donations. The site lets you set up automatic contributions and change the timing or the amount of your gift at any time.

There are several ways to give via Online Giving:

1) https://www.osvonlinegiving.com/1451 Click on "Sign up for a New Account" and complete your initial registration; **or**
2) Click on Quick Give for a one time gift without creating an account; **or**

3) From your cell phone, send a text message to **972 845 5782** (no spaces) and in the message type in your gift dollar amount and the letters mic.
Example **25 mic**

We are grateful for your support of Mary Immaculate Church and thank you for using Online Giving. God bless you!

Reminder that since we have not been passing the basket at the offertory during Masses, rather you may place your contribution in the large basket in the Narthex.
Thank you for your support and generosity.

COLUMBARIUM

A Mass for the repose of the souls of those buried in our Columbarium will be celebrated each month. The price of the columbarium niche is $2500. To purchase your niche, please call Tom O'Brien at 972-241-5344 or Marisa Walsdorf at 972-243-7104 for an appointment.

Una vez al mes se celebra la Misa por el descanso de las almas de aquellos enterrados en nuestro Columbarium. El precio del nicho en el columbarium es $2,500. Para comprar un nicho en el Columbarium, por favor llame a cualquiera de los teléfonos que se encuentran arriba para

The Flowers for the Altar this
weekend were donated
For the Intentions of the Motter Family

If you would like to donate flowers for the altar in honor of a special occasion such as an anniversary or in memory of a loved one, please call the Church Office.

PARISH INFORMATION

JUNE 6, 2021 | THE MOST HOLY BODY AND BLOOD OF CHRIST

CLERGY

OFFICE HOURS: M-F, 8AM-5PM | 972.243.7104

Rev. Michael D. Forge | Pastor
frmichaelf@maryimmaculatechurch.org .....ext. 250
Rev. Aristeo Berrum | Parochial Vicar
fraberrum@maryimmaculatechurch.org .....ext. 253
Rev. Franck Agbowai | Parochial Vicar
frfrancka@maryimmaculatechurch.org.....ext. 202

Deacon Dennis Duffin 972-243-7104
Deacon David Dusse..... 972-243-7104
Deacon Fidel Alvarez 972-243-7104

Both Maria Jimenez & Erma Perez of the MIC staff, successfully completed the 4 year Biblical Studies Certificate Program from University Dallas in May!

Sonia Dimas is the recipient of the University of Dallas 2021 Dei Verbum Award, which is a distinguished award granted to their Alumni!

Pursuant to Section 30.06, Penal Code (trespass by license holder with a concealed handgun), a person licensed under Subchapter H, Chapter 411, Government Code (handgun licensing law), may not enter this property with a concealed handgun.

Pursuant to Section 30.07, Penal Code (trespass by license holder with an openly carried handgun), a person licensed under Subchapter H, Chapter 411, Government Code (handgun licensing law), may not enter this property with a handgun that is carried openly.

Always Report Abuse

If you believe that you, or someone you know, is a victim of past or present abuse or sexual abuse, please notify law enforcement. In the event the abuse involves a minor, please also contact the Texas Department of Family and Protective Services through the Texas Abuse Hotline at 1-800-252-5400 or www.txabusehotline.org). Finally, if the abuse involves a member of the clergy, a parish employee, or diocesan employee, please also notify the Diocese of Dallas Victims Assistance Coordinator, Barbara Landregan, at 214-379-2812 or blandregan@cathdal.org

PASTORAL STAFF

Marisa Walsdorf | Director of Administration
marisaw@maryimmaculatechurch.org .....ext. 222
Alicia Gallardo | Secretary
aliciag@maryimmaculatechurch.org .....ext. 220
Cecilia Wiegert | Receptionist
ceciliaw@maryimmaculatechurch.org .....ext. 221
Mel Schraufnagel | Facilities Manager
mels@maryimmaculatechurch.org .....ext. 224
Darrell St. Romain| Director of Music
darrells@maryimmaculatechurch.org .....ext. 237
Clara P. Carneiro| Director of Family Life
clarac@maryimmaculatechurch.org .....ext. 226
Nohelia Aleman | Family Life Assistant
noheliaa@maryimmaculatechurch.org .....ext. 231
Tori Harris Gray | Director of ARISE Ministry
torih@maryimmaculatechurch.org .....ext. 248
Omar Aguilar | Director of Religious Education
omara@maryimmaculatechurch.org .....ext. 259
Maria Jimenez | Religious Education Coordinator
mariaj@maryimmaculatechurch.org ext.234
Erma Perez | Youth Ministry & Safe Environment Coord.
ermap@maryimmaculatechurch.org ext. 256
Liliana Cruz | Asst. Youth & Young Adult Ministry
lilianac@maryimmaculatechurch.org .....ext. 242
Felipe Sanchez | Asst. RE & Young Adult Ministry
felipes@maryimmaculatechurch.org .....ext. 239
Marie Dusse | Director of RCIA
maried@maryimmaculatechurch.org.....ext. 260
Sonia Dimas | Director of Hispanic Ministry
soniad@maryimmaculatechurch.org .....ext. 228
Lucero Alvizo | Hispanic Ministry Assistant
luceroa@maryimmaculatechurch.org .....ext. 227
Sister Mary Anne Zuberbueler, OP | School Principal
srmaryanne@mischool.org 972-243-7105

Debbie McClung | Parish Council 972-243-7104
Rob Happe | Finance Council 972-243-7104
Michael Murray | School Advisory Council 972-243-7104
St. Vincent de Paul Society 972-480-5884