St. Francis of Assisi
CATHOLIC CHURCH

AUGUST 15, 2021 | ASSUMPTION OF THE BLESSED VIRGIN MARY

Mass Times / Tiempos de Misa

Saturday:	4:30 pm—Vigil
Sunday:	8:30 am, 11:00 am
Domingo:	1:00 pm
Monday:	9:00 am
Tuesday:	12 noon
Wednesday:	12 noon
Mièrcoles:	6:00 pm
Thursday:	9:00 am
Friday:	9:00 am

Adoration / Adoración

Monday & Friday:	9:45-11:00 am
Wednesday:	12:45-2:00 pm
Mièrcoles:	6:30-7:30 pm

Reconciliation / Confesiones

After weekday Mass
Saturday 3:30—4:15 PM
By Appointment
~ ~ ~

Después de la Misa de lunes a viernes
sàbado 3:30—4:15 pm
Con cita

St. Francis of Assisi exists to worship,
to know and love God,
and to evangelize, love, and serve
our neighbor.

~ ~ ~ ~

San Francisco de Asís existe para adorar,
conocer y amar a Dios,
evangelizar, amar y servir al prójimo.

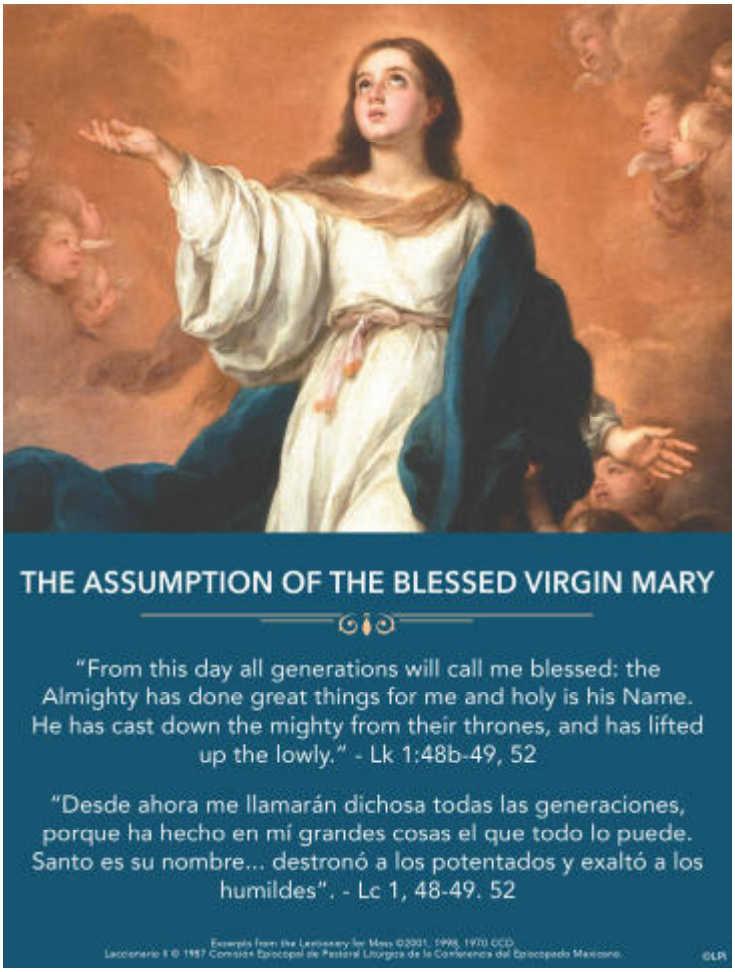

Clergy / Clero

Pastor
The Reverend Mario Lopez
mlopez@archatl.com

Deacons / Diàconos
Rev. Mr. Larry Casey
Rev. Mr. Paul Dietz
Rev. Mr. John Paul McGuire
Rev. Mr. Loris Sinanian

August 15, 2021: The Assumption of the Blessed Virgin Mary

15 de Agosto de 2021: La Asunción de la Santísima Virgen María

Office Staff
Personal de Oficina

Michele Kiefer
Manager / Gerente
office@stfrancisblairsville.com

Louise Koschler
Assistant / Asistente
louise@stfrancisblairsville.com

Rita Baker
Finance / Financiero
finance@stfrancisblairsville.com

Music

Bill Haller
Director
music@stfrancisblairsville.com

Adult Faith Formation
Formaciòn de Fè para Adultos

Linda McKnight
Director
adultformation @stfrancisblairsville.com

Youth Formation

Caroline Lucas
Coordinator
youthformation@stfrancisblairsville.com

Communications

Nicole Byers
communications@ stfrancisblairsville.com

3717 Hwy 515 East,
Blairsville, GA. 30512

Phone/ Telefono
(706) 745-6400

Office Hours / Horas de Consulta:
Mon-Thu 10AM – 4PM

E-mail
office@stfrancisblairsville.com

Website:
www.stfrancisblairsville.com

Facebook:
https://www.facebook.com/sfablairsville/

Deacon's Corner /
Rincón del Diácono:
stfrancisblairsville.com/deacons-corner

Sacraments

Baptism

To arrange for baptisms, please contact Jason Burrell at 706-905-0378 or by email at Jason@volatilityedge.com.

Marriage

For marriages, please contact the office at least six months prior to the planned date.

Other Sacraments

To arrange first holy communion, confirmation, or anointing of the sick, please call the office.

Sacamentos

Bautismos

Para concertar bautismos, comuníquese con Gloria Mancillas at 706-835-9295 o por correo electrónico a zurjesus1@hotmail.com

Matrimonio

Para matrimonios, comuníquese con la oficina al menos seis meses antes de la fecha prevista.

Otros Sacramentos

Para organizar la primera comunión, la confirmación o la unción de los enfermos, llame a la oficina.

Offertory August 7 & 8
Ofertorio 7 y 8 de Agosto

First Collection
Primera Colección
$6,979

Second Collection /
Segunda Colección /
$

Online / En Línea
$2,215

Mass Intentions
Intenciones de la Misa

Sat 4:30	+Betty Brown *By: Jim Brown*
Sun 8:30	Fr. Mark Harris
Sun 11:00	+Deacon Bill Diehl *By: Marie Diehl*
Sun 1:00	People of St. Francis
Mon 9:00	+Nina Massey *By Tim Massey*
Tue 12:00	+Judy Harrell *By: Parishioners of St. Francis*
Wed 12:00	Lisa Howard *By: Francis Metzger*
Wed 6:00	Youth Returning to School
Thurs 9:00	+Karl/Edeltraud Gruensteidl
Fri 9:00	Peggy Sinanian By: Maria Rouse

Sanctuary Light

The Sanctuary Light will burn this week in memory of

Jean Caputa

Luz del Santuario

La Luz del Santuario arderá esta semana en memoria de

Jean Caputa

Prayer Requests
Peticiones de Oración

Jerry & Madeline Rousseau
Chip Clendaniel
Larry Casey
Tom Edington
Suzanne Cone
David Schmidt
Ashley May Prince
Jim O'Neill
Bob Wilson
Peggy Sinanian
Cindy Eberhart
Cynthia Fanguy
Jeff LaCross
Ceci Miller
Sheila Brady
Chrissy Johnson
Fr. Gary Burkart
Marlene Arndt
Doreen Dunlap
Frank Miano
Betty Wessler
Andrea Tesh
Andrew O'Brien
Mary Smith
Sarah Pawli
Marta Izquiero
Rita Whittier
Ken Voss
Julie Waltz
George & Dorothy Ponzio
Mary Ann Fitkin

Prayer for Healing

Almighty and merciful Father, by the power of your command, drive away from them all forms of sickness and disease. Restore strength to their bodies and joy to their spirit, so that in their renewed health, they may bless and serve you, now and forevermore.

Oración de Sanación

Padre todopoderoso y misericordioso, por el poder de tu mandato, aleja de ellos toda forma de enfermedad y dolencia. Devuelve la fuerza a sus cuerpos y la alegría a su espíritu, para que en su salud renovada, puedan bendecirte y servirte, ahora y para siempre.

Readings
Week of Aug 16—21

Lecturas
Semana del 16 de Agosto al 21 de Agosto

16 Mon St. Stephen of Hungary
Jgs 2:11-19; Ps 106:34-37, 39-40, 43ab, 44 Mt 19:16-22

17 Tue **Jgs 6:11-24a Ps 85:9, 11-14 Mt 19:23-30**

18 Wed **Jgs 9:6-15 Ps 21:2-3, 4-5, 6-7 Mt 20:1-16**

19 Thu St. John Eudes, Priest
Jgs 11:29-39a Ps 40:5, 7-10 Mt 22:1-14

20 Fri St. Bernard, Abbot, Doctor of the Church
Ru 1:1, 3-6, 14b-16, 22; Ps 146:5-10; Mt 22:34-40

21 Sat St. Pius X, Pope
Ru 2:1-3, 8-11; 4:13-17 Ps 128:1b-5 Mt 23:1-12

CCD Classes

Religious Education Classes begin next week, August 22 at 9:45 AM. If you have not already registered your children, please contact Caroline Lucas in the office as soon as possible to have your children added to the religious ed roster. Thank you!

Clases CCD

Las clases de educación religiosa comienzan la próxima semana, 22 de agosto a las 9:45 AM. Si aún no ha registrado a sus hijos, comuníquese con Caroline Lucas en la oficina lo antes posible para que agreguen a sus hijos a la lista de educación religiosa. ¡Gracias!

Hispanic Baptism Class

A baptism class, offered in Spanish, is scheduled for Monday, August 23, at 6:30 p.m. in the Conference Room. For additional information, call Gloria Mancillas at 706-835-9295

Clase Hispana de Bautismo

Una clase de bautismo sera ofrecida en español, y está programada para el lunes 23 de agosto a las 6:30 p.m. en la Sala de Conferencias. Para obtener información adicional, llame a Gloria Mancillas al 706-835-9295

Knights' Breakfast

Next Sunday, August 22, enjoy a delicious breakfast prepared by the Knights of Columbus. Breakfast includes bacon, sausage, eggs, biscuits, gravy, pancakes, coffee, tea, orange juice, and milk. The cost is $8 per person; $15 per couple; $20 per family for a full breakfast!

Desayuno de los Caballeros

El próximo domingo 22 de agosto, disfrute de un delicioso desayuno preparado por los Caballeros de Colón. El desayuno incluye tocino, salchichas, huevos, galletas, salsa, tortitas, café, té, jugo de naranja y leche. El costo es de $8 por persona; $15 por pareja; $20 por familia para un desayuno completo.

CCD Catechisists

We are looking for adults to lead and/or assist in classes from grades one through high school. If you would like to volunteer, please contact Caroline in the church office.

Women's Guild

Women's Guild will meet this week on Tuesday, August 17, in the Conference Room at 1PM. We will have a book exchange this month. Bring a book (or books) and take an equal number of exchanges home. Any books not claimed in the exchange will be donated to the Fall Festival. All women of the parish are invited. Come join in the fun and fellowship of the Guild!

Read One Spiritual Book

Please consider expanding and growing your faith one summer reading book at a time. Below is a list of 6 books to consider.

1. Walking with Francis of Assisi by Bruce Epperly
2. The Robe, by Lloyd C. Douglas (the story of a man who gambles and wins the robe of Christ.)
3. Stories of Jesus: 40 days of Prayer, by Joseph F. Girzone
4. The Defense of Nature, by Dr. Benjamin Wiker
5. The Miracle of Fr. Kapaun, by R. Wenzle & T. Heying
6. Chasing Francis, by Ian M. Cron

Holiness 101
Beginning August 24

Learn "How to be Holy!" Explore the paths that lead to holiness with Fr. Richard Wise. It's worth eternity spent with God in Heaven to attend! There will be four Tuesday evening classes from 08/24 – 09/14 (6:30PM to 7:45PM). Recommended reading material is available for purchase and everyone who attends will need a Bible and a Catechism of the Catholic Church. Contact Linda McKnight for info and to sign up:

adultformation@stfrancisblairsville.com

Becoming Catholic

Do you, or someone you know, have an interest in learning about becoming Catholic? Do you know someone who is already Catholic, but needs to complete the sacraments of First Communion or Confirmation? Pick up one of the flyers in the vestibule to see the opportunities. Or contact the office (706-745-6400)

The Assumption of Mary

What is the Assumption of Mary? It is the teaching that *"The Immaculate Mother of God, the ever Virgin Mary, having completed the course of her earthly life, was assumed body and soul into heavenly glory" [Pius XII, Munificentissimus Deus 44]*

This teaching was infallibly defined by Pope Pius XII on Nov. 1, 1950. As Pius XII explained, this is "a divinely revealed dogma.' This means that it is a dogma in the proper sense. It is thus a matter of faith that has been divinely revealed by God and that has been infallibly proposed by the Magisterium of the Church as such. Since it is a dogma defined by the pope (rather than by an ecumenical council, for example), it is also an "ex cathedra" statement (one delivered "from the chair" of Peter). As it is infallibly defined, it calls for the definitive assent of the faithful. This definitively excludes every doubt and calls for the express assent of all Christians.

Regarding the day, year, and manner of Our Lady's death, nothing certain is known. The earliest known literary reference to the Assumption is found in the Greek work De Obitu S. Dominae. Catholic faith, however, has always derived our knowledge of the mystery from Apostolic Tradition. The dates assigned for it vary between three and fifteen years after Christ's Ascension. Two cities claim to be the place of her departure: Jerusalem and Ephesus. Common consent favours Jerusalem, where her tomb is shown; but some argue in favor of Ephesus.

The belief in the corporeal assumption of Mary is founded on the treatise De Obitu S. Dominae, bearing the name of St. John, which belongs however to the fourth or fifth century. It is mentioned in the sermons of St. Andrew of Crete, St. John Damascene, St. Modestus of Jerusalem and others. In the West, St. Gregory of Tours mentions it first. St. John of Damascus wrote:

"St. Juvenal, Bishop of Jerusalem, at the Council of Chalcedon (451), made known to the Emperor Marcian and Pulcheria, who wished to possess the body of the Mother of God, that Mary died in the presence of all the Apostles, but that her tomb, when opened, upon the request of St. Thomas, was found empty; wherefrom the Apostles concluded that the body was taken up to heaven."

Today, the belief in the corporeal assumption of Mary is universal in the East and in the West; according to Benedict XIV (De Festis B.V.M., I, viii, 18)

Sources: newadvent.org; ncregister.com

Catequistas de CCD

Buscamos adultos para dirigir y / o ayudar en las clases desde el primer grado hasta la escuela secundaria. Si desea ser voluntario, comuníquese con Caroline en la oficina de la iglesia.

Gremio de Mujeres

El Gremio de Mujeres se reunirá esta semana el martes 17 de agosto en la Sala de Conferencias a la 1PM. Tendremos un intercambio de libros este mes. Traiga un libro (o libros) y llévese el mismo número de intercambios a su casa. Todos los libros que no se reclamen en el intercambio serán donados al Festival de Otoño. Todas las mujeres de la parroquia están invitadas. ¡Únase a la diversión y el compañerismo del Gremio!

Lea un Libro Espiritual

Por favor considere expandir y hacer crecer su fè en el verano leyendo un libro a la vez. A continuación se muestra una lista de 6 libros a considerar.

1. Caminando con Francisco de Asís por Bruce Epperly
2. El Manto de Lloyd C. Douglas (la historia de un hombre que juega y gana el manto de Cristo).
3. Historias de Jesús: 40 días de oración, por Joseph F. Girzone
4. La Defensa de la Naturaleza, por el Dr. Benjamin Wiker
5. El Milagro del p. Kapaun, por R. Wenzle y T. Heying
6. Persiguiendo a Francisco, por Ian M. Cron

Santidad 101
A Partir del 24 de Agosto

Aprenda "¡Cómo ser santo!" Explore los caminos que conducen a la santidad con el P. Richard Wise. ¡Vale la pena asistir y pasar la eternidad con Dios en el cielo! Habrá cuatro clases los martes por la noche del 24/08 al 14/09 (6:30 p.m. a 7:45 p.m.). El material de lectura recomendado está disponible para su compra y todos los que asistan necesitarán una Biblia y un Catecismo de la Iglesia Católica. Comuníquese con Linda McKnight para obtener información y registrarse: adultformation@stfrancisblairsville.com

---

Convertindiose en católico?

Usted, o alguien que conoce, tiene interés en aprender como convertirse en Católico? ¿Conoce a alguien que ya es Católico, pero necesita completar los sacramentos de Primera Comunión o Confirmación? Recoja uno de los folletos en el vestíbulo para ver las oportunidades. O comuníquese con la oficina (706-745-6400)

La Asunción de María

¿Qué es la Asunción de María? Es la enseñanza que "La Inmaculada Madre de Dios, la siempre Virgen María, habiendo completado el curso de su vida terrenal, fue asumida en cuerpo y alma a la gloria celestial" [Pío XII, Munificentissimus Deus 44]

Esta enseñanza fue definida infaliblemente por el Papa Pío XII el 1 de noviembre del 1950. Como explicó Pío XII, esto es "un dogma divinamente revelado". Esto significa que es un dogma en el sentido adecuado. Se trata, pues, de una fè revelada divinamente por Dios y propuesta infaliblemente por el Magisterio de la Iglesia como tal. Dado que es un dogma definido por el Papa (en vez de por un concilio ecuménico, por ejemplo), también es una declaración "ex cathedra" (una pronunciada "desde la silla" de Pedro). Como se define infaliblemente, requiere el asentimiento definitivo de los fieles. Esto excluye definitivamente toda duda y exige el consentimiento expreso de todos los cristianos.

Con respecto al día, año y forma de la muerte de Nuestra Señora, no se sabe nada seguro. La primera referencia literaria conocida a la Asunción se encuentra en la obra griega De Obitu S. Dominae. La fè católica, sin embargo, siempre ha derivado nuestro conocimiento del misterio de la Tradición Apostólica. Las fechas asignadas varían entre tres y quince años después de la Ascensión de Cristo. Dos ciudades afirman ser el lugar de su partida: Jerusalén y Éfeso. El consentimiento común favorece a Jerusalén, donde se muestra su tumba; pero algunos argumentan a favor de Éfeso.

La creencia en la asunción corporal de María se basa en el tratado De Obitu S. Dominae, que lleva el nombre de San Juan, que pertenece sin embargo al siglo IV o V. Se menciona en los sermones de San Andrés de Creta, San Juan Damasceno, San Modesto de Jerusalén y otros. En el Occidente, San Gregorio de Tours lo menciona primero. San Juan de Damasco escribió:

"St. Juvenal, Obispo de Jerusalén, en el Concilio de Calcedonia (451), dio a conocer al emperador Marciano y Pulqueria, que deseaban poseer el cuerpo de la Madre de Dios, que María había muerto en presencia de todos los Apóstoles, pero que su tumba, cuando se abrió, a petición de Santo Tomás, se encontró vacía; desde ahi los Apóstoles concluyeron que el cuerpo fue llevado al cielo."

Hoy, la creencia en la asunción corporal de María es universal en el Oriente y en el Occidente; según Benedicto XIV (De Festis B.V.M., I, viii, 18)

Fuentes: newadvent.org; ncregister.com

Weekly Calendar

Sun 08/15	9:45	CCD Parents' Meeting, Marian Hall
	5:00	Life Teen Parents' Meeting & Youth Group, Marian Hall
Tue 08/17	9:00	Trailer Tuesday
	10:00	DJM, Room 6
	1:00	Women's Guild, Room 5
Wed 08/18	10:00	Prayer Ministry, Room 5
	1:00	RCIA, Library
	1:30	Catechism 365, Room 5
Thu 08/19	1:00	Care for Creation, Room 5
	2:00	Koffee Klatch, Marian Hall
	5:30	Young Adults, Marian Hall
	7:00	Lost Sheep, online
Fri 08/20	1:00	Secular Franciscans, Room 5
	4:00	Grace Force, Room 5
Sat 08/21	11:00	Secular Franciscans, Room 5

Calendario Semanal

Dom 15/08	9:45	Reunión de Padres de CCD, Salón Mariano
	5:00	Reunión de los padres del Grupo de Jovenes de Life Teen , Salón Mariano
Mar 17/08	9:00	Tráiler Martes
	10:00	DJM, Sala 6
	1:00	Gremio de Mujeres, Sala 5
Mié 18/08	10:00	Ministerio de Oración, Salón 5
	1:00	RICA, Biblioteca
	1:30	Catecismo 365, Sala 5
Jue 19/08	1:00	Cuidado de la Creación, Sala 5
	2:00	Koffee Klatch, Salon Mariano
	5:30	Adultos Jovenes, Salon Mariano
	7:00	Oveja Perdida, en linea
Vie 20/08	1:00	Franciscanos Seculares, Sala 5
	4:00	Grace Force, Sala 5
Sáb 21/08	11:00	Franciscanos Seculares, Sala 5

It's Raining! It's Pouring! Where is my Umbrella???!!!??

The Women's Guild has you covered. Look for loaner umbrellas in the buckets at both entrances to the church and Marian Hall. Please feel free to borrow one (and please remember to return it for the next person). If you have left an umbrella in the church or Marian Hall, please take it home (or consider it a donation to the loan program :-))

Consecration to St. Joseph

We are beginning a new series of meetings in preparation for a Consecration to St. Joseph. Meetings will begin on 9/30 at 6PM and continue each week through 10/28 with the Consecration on Monday, Nov 1. Please sign up now, as books need to be ordered. Contact Linda McKnight in the office.

Prayer for the New School Year

Blessed are you, Lord God, Creator of body and mind and heart; You have sent the Spirit of wisdom and knowledge
to guide your people in all their ways.

At the beginning of this new school year, we implore your mercy: bless students, teachers, and staff, that together they may grow in faith, hope, and love as we learn from you and each other how to follow your Son Jesus.

Expand the horizons of our minds, that we may grow in wisdom, understanding, and knowledge; deepen our commitment to seek the truth of your ways; and enliven our faith to reach out to those in need.

Glory and praise to you, Lord God, in the Church and in Christ Jesus forever and ever. Amen.

¡Está lloviendo! ¡Está lloviendo! ¿¡¡¿Dónde está mi sombrilla?!¡?

El Gremio de Mujeres los tiene protegidos. Hay sombrillas de préstamo en los cubos en ambas entradas a la iglesia y en el Salon Mariano. Puede pedir prestado una (y recuerde devolverla para el uso de la siguiente persona). Si ha dejado una sombrilla en la iglesia o el Salon Mariano, llévesela a casa (o considerela como una donación al programa de préstamos :-))

Consagración a San José

Estamos comenzando una nueva serie de reuniones en preparación para la Consagración a San José. Las reuniones comenzarán el 30 de septiembre a las 6 PM y continuarán cada semana hasta el 28 de octubre con la Consagración el lunes 1 de noviembre. Regístrese ahora, ya que los libros deben solicitarse. Comuníquese con Linda McKnight en la oficina.

Oración Por el Nuevo Año Escolar

Bendito eres, Señor Dios, Creador de cuerpo, mente y corazón; Enviaste el Espíritu de sabiduría y conocimiento para guiar a tu pueblo en todos sus caminos.

Al comienzo de este nuevo año escolar imploramos tu misericordia: bendice a los estudiantes, maestros y personal, para que juntos crezcan en fè, esperanza y amor mientras aprendemos de ti y de cada uno de nosotros a cómo seguir a tu Hijo Jesús.

Expande los horizontes de nuestras mentes, para que podamos crecer en sabiduría, entendimiento y conocimiento; profundiza nuestro compromiso a buscar la verdad de tus costumbres; y aviva nuestra fè para poder extenderla a los necesitados.

Gloria y alabanza a ti, Señor Dios, en la iglesia y en Cristo Jesus por los siglos de los siglos. Amén.

Deacon's Corner

Handy List of Emergency Numbers

When we have trouble in an emergency we know to call 911 and they quickly respond. But who should we call when we have a spiritual emergency? I recently ran across this list of emergency numbers that need no operational assistance, and the lines are open 24/7. Here's the list:

When in sorrow or struggling with loss:	John 14
When men fail you:	Ps 27
When you have sinned:	Ps 51
When you are worried:	Mt. 6:19-34
When you are in danger:	Ps 91
When God seems far away:	Ps 139
When your faith needs stirring:	Heb 11
When you are lonely or fearful:	Ps 23
When you grow bitter and critical:	1Cor 13
When you feel down and out:	Rom. 8:13
When you want peace and rest:	Mt. 11:25-30
When the world seems bigger than God:	Ps 90
When you want Christian Assurance:	Rom 8:1-30
When you leave home for work or travel:	Ps 121
When your prayer grows selfish:	Ps 67
When you want courage for a task:	Joshua
When you think of investments & returns:	Mk 10
If you are depressed:	Ps 27
If your wallet is empty:	Ps 37
If you are losing confidence in people:	1Cor 13
If people seem unkind:	Jn 15
If you're discouraged about your work:	Ps 126
If self pride or greatness takes hold:	Ps 19
If you want to be fruitful:	Jn 15
Understanding Christianity:	2Cor 5:15-19
Getting along with fellow men:	Rom 12
Dealing with fear:	Ps 34:7
For security:	Ps 121:3
For assurance:	Mk 8:35
For reassurance:	Ps 145:18
For St. Paul's secret to happiness:	Col 3:12-17

Cut this page out of the bulletin and place it in your bible for a handy reference.

God bless...Deacon Loris

Rincón del diácono

Lista Práctica de Números de Emergencia

Cuando tenemos problemas en una emergencia sabemos que debemos llamar al 911 y ellos responden rápidamente. Pero, ¿a quién debemos llamar cuando tenemos una emergencia espiritual? Recientemente encontré esta lista de números de emergencia que no necesitan asistencia operativa y las líneas están abiertas las 24 horas, los 7 días de la semana. Aquí está la lista:

Cuando estás triste o luchando con pérdidas:	Jn 14
Cuando los hombres te fallan:	Ps 27
Cuando has pecado:	Ps 51
Cuando estas preocupado:	Mt. 6:19-34
Cuando estas en peligro:	Ps 91
Cuando Dios parece estar lejos:	Ps 139
Cuando tu fè necesita ser estimulada:	Heb 11
Cuando estas solo o asustado:	Ps 23
Cuando te vuelves amargo y crítico:	1Cor 13
Cuando te sientes deprimido y distante:	Rom. 8:13
Cuando quieres paz y descanso:	Mt. 11:25-30
Cuando el mundo parece más grande que Dios:	Ps 90
Cuando quieres la seguridad cristiana:	Rom 8:1-30
Cuando sales de casa para trabajar o viajar:	Ps 121
Cuando tu oración se vuelve egoísta:	Ps 67
Cuando quieres coraje para una tarea:	Joshua
Cuando piensas en inversiones y retornos :	Mk 10
Si estas deprimido:	Ps 27
Si tu billetera está vacía:	Ps 37
Si estas perdiendo la confianza en la gente:	1Cor 13
Si la gente parece cruel:	Jn 15
Si estás desanimado con tu trabajo:	Ps 126
Si el orgullo propio o la grandeza te apoderan:	Ps 19
Si quieres ser fructífero:	Jn 15
Entendiendo el cristianismo:	2Cor 5:15-19
Llevarse bien con otros hombres:	Rom 12
Lidiando con el miedo:	Ps 34:7
Por seguridad:	Ps 121:3
Por certeza:	Mk 8:35
Por consuelo:	Ps 145:18
Por el secreto de San Pablo para la felicidad :	Col 3:12-17

Recorte esta página del boletín y colóquela en su Biblia como referencia práctica.

Dios los bendiga ... Diácono Loris

Banister - Cooper
Funeral Home & Cremation Services

678 North Main St.
Hiawassee, GA
706-896-2218
www.banisterfuneral.com
Tamela Cooper - Funeral Director/Owner

UNION REALTY
Blairsville, GA
MLS

Robert P. Lavery
Associate Broker, GA & NC
706-897-3915
PARISHIONER
Bob.Lavery@UnionRealty.com

Charles Johnston - Numismatist
30 Years Experience • President emeritus
Local Parishioner
706.781.3402
Buy old gold & silver coins and jewelry

PROTECTING SENIORS NATIONWIDE
MEDICAL ALERT SYSTEM
$29.95/MO BILLED QUARTERLY
PLUS SPECIAL OFFER
CALL NOW! 1.877.801.7772
WWW.24-7MEDALARM.COM

THIS SPACE IS
AVAILABLE

TAXING SOLUTIONS
Mary Rehling-Shepherd, *Parishioner*
Registered Tax Return Preparer
Over 20 years experience
614-207-4767
179 Scout Trace ~ Blairsville, GA

Lucas Home Services, LLC
Kitchen & Bathroom Remodel • Paint
Drywall Repair • Trim • Doors • Fans
Lights • Fixtures
Paul Lucas | 706.461.7329
Parishioner • 20+ Years Experience • Insured

Nelson's Feed & Hardware
FARM • GARDEN • POWER EQUIPMENT
CLOTHING • GIFTS
All the best Brands are in your neighborhood
OPEN 7 DAYS
1839 Blue Ridge Hwy • Blairsville, GA
706-745-6380
store@nelsons-hardware.com
nelsons-hardware.com
nelsonsace.blairsville

MAYRA OWEN
Independent Sr. Sales Director
Parishioner
770-833-8842
Over 30 Years of experience
mayralowen@gmail.com
www.marykay.com/mayraowen
MARY KAY

The Chic, Unique, Little Mountain Boutique
Upscale Consignment Boutique
706-896-0567
Theresa Gaeta Andretta, Parishioner

Carolina Sheet Metal
SEAMLESS GUTTERING
O: 828-389-6027
C: 678-332-7592
3430 Highway 64 W, Hayesville, NC
www.carolinasheetmetalgutters.com
csm6@frontier.com
Ray & Rosie Hohmann Jr., Parishioners

Cone & Associates CPAs, LLC
Accounting • Tax • Consulting
Litigation Support • Financial Forensics
John T. Cone, CPA, ABV, CFF
(706) 781-1700
(706) 781-2502 (fax)
office@conecpafirm.com
www.conecpafirm.com
9 Cook Street • Blairsville, GA 30514
PO Box 2478 • Blairsville, GA 30514

BLUE RIDGE LAW
ATTORNEYS AT LAW
706-632-1900
www.blueridgelaw.com

WE'RE HIRING
AD SALES EXECUTIVES
BE YOURSELF. BRING YOUR PASSION.
WORK WITH PURPOSE.
- Paid Training
- Some Travel
- Work-Life Balance
- Full-Time with Benefits
- Serve Your Community

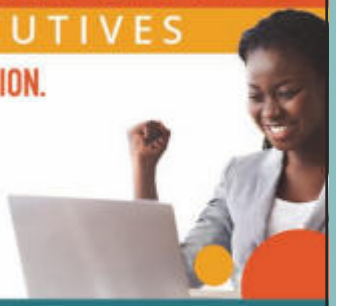

Contact us at careers@4lpi.com
www.4lpi.com/careers

ADT-Monitored Home Security
Get 24-Hour Protection From a Name You Can Trust
- Burglary
- Fire Safety
- Flood Detection
- Carbon Monoxide

SUPPORT OUR ADVERTISERS!

Stay connected to our faith community no matter where you are by signing up to get our bulletin delivered straight to your email!
www.ParishesOnline.com

AVAILABLE FOR A LIMITED TIME!
ADVERTISE HERE NOW!
Contact **Melissa Jones**
to place an ad today!
mjones@4LPi.com or
(800) 477-4574 x6570